

**ΒΟΡΕΙΑ ΟΨΗ**  
ΚΛ. 1:50

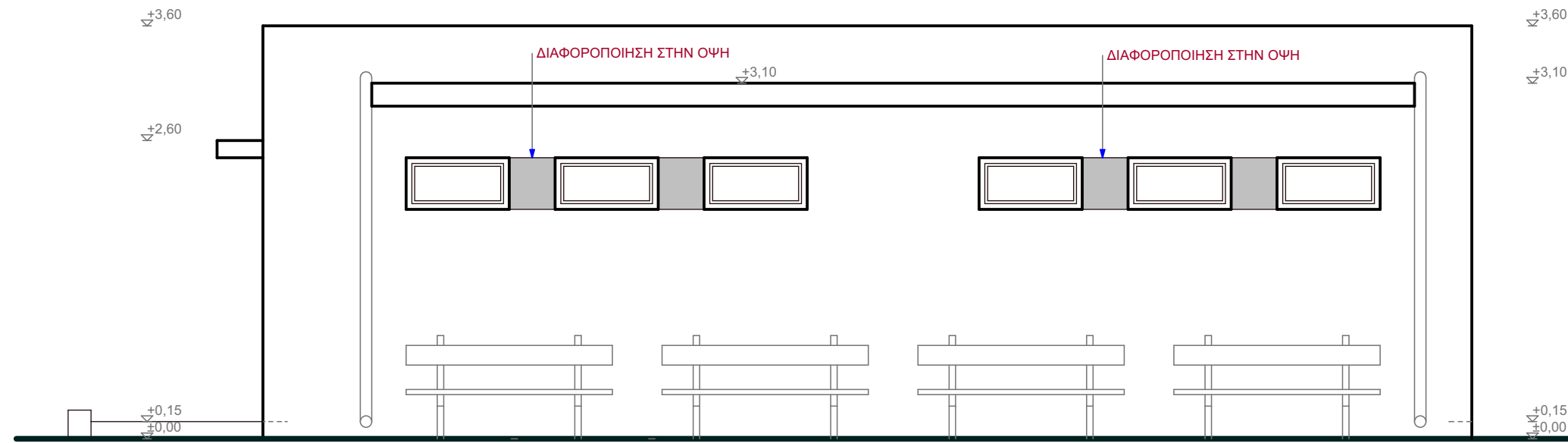

**ΑΝΑΤΟΛΙΚΗ ΟΨΗ**  
ΚΛ. 1:50

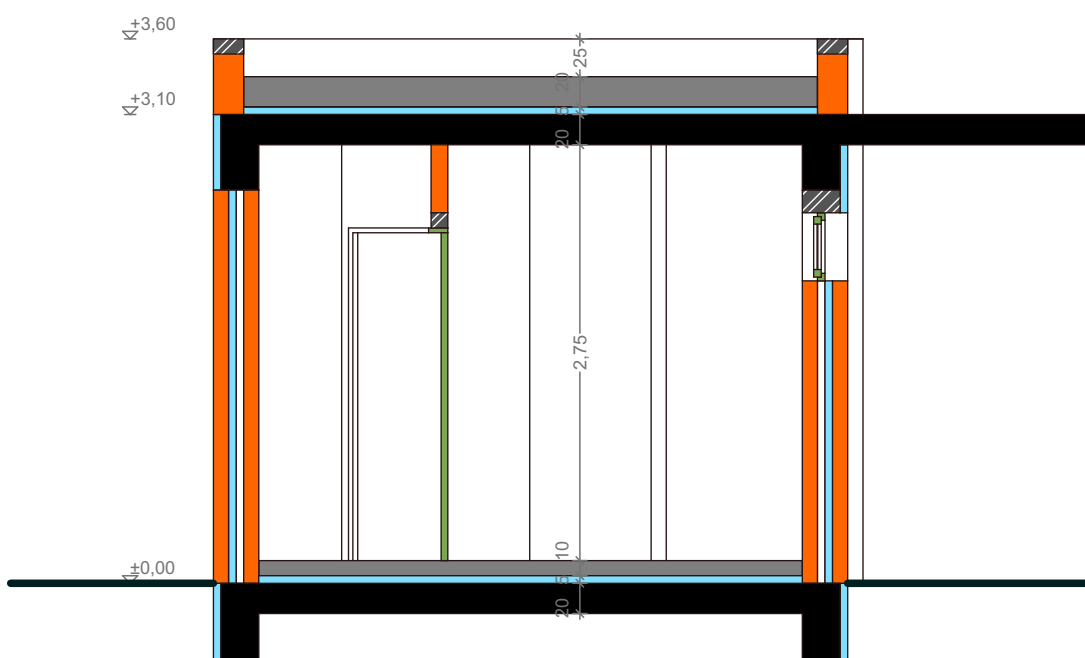

**ΤΟΜΗ Β-Β**  
ΚΛ. 1:50

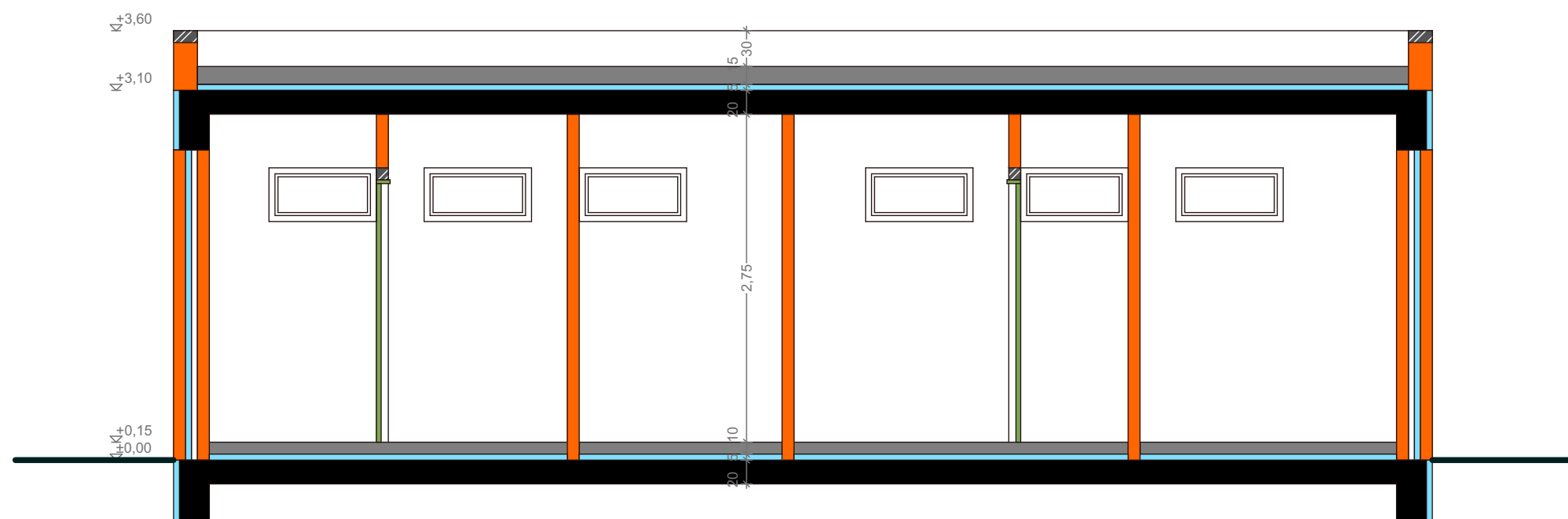

**ΤΟΜΗ Α-Α**  
ΚΛ. 1:50

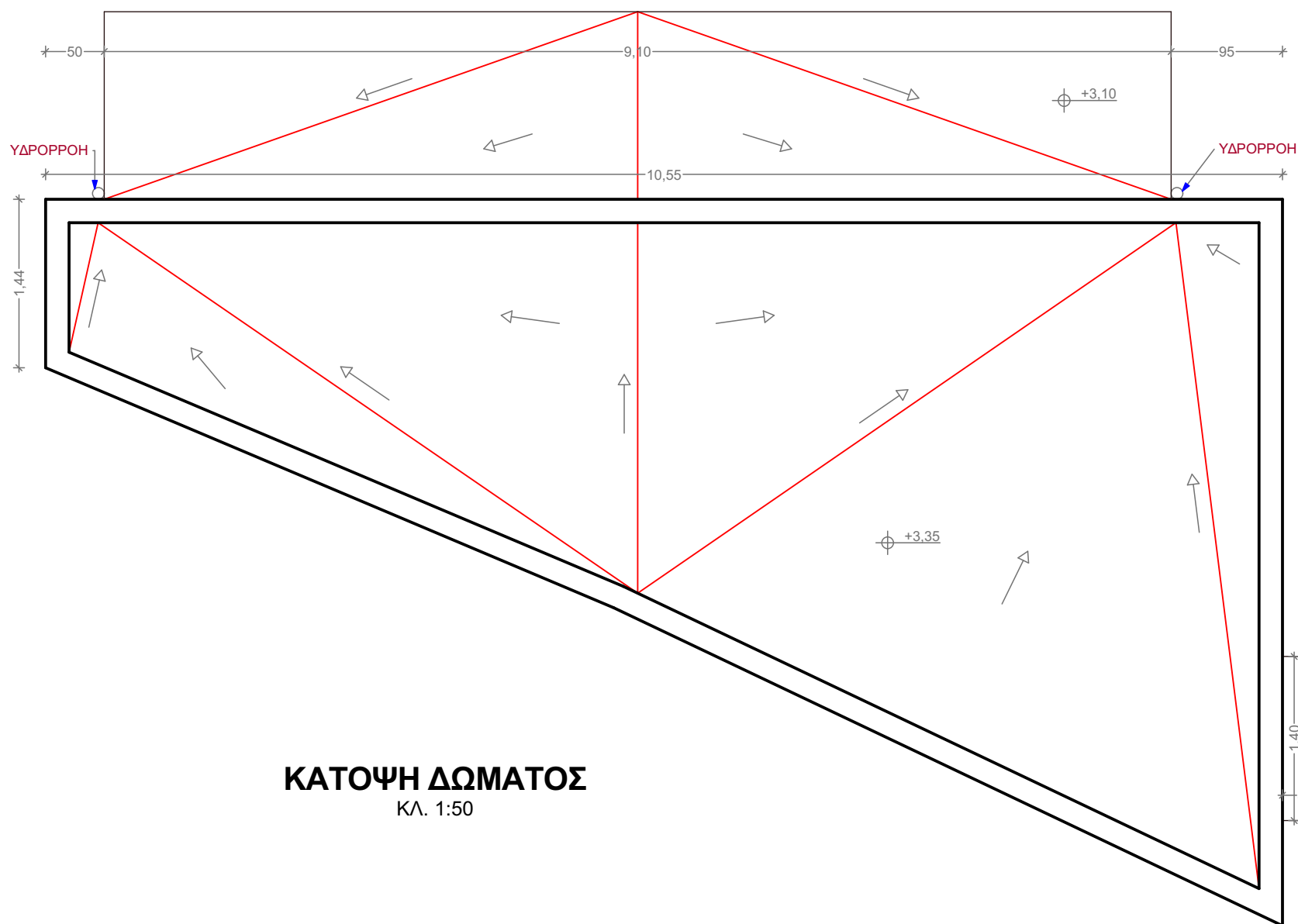

**ΚΑΤΟΨΗ ΔΩΜΑΤΟΣ**  
ΚΛ. 1:50

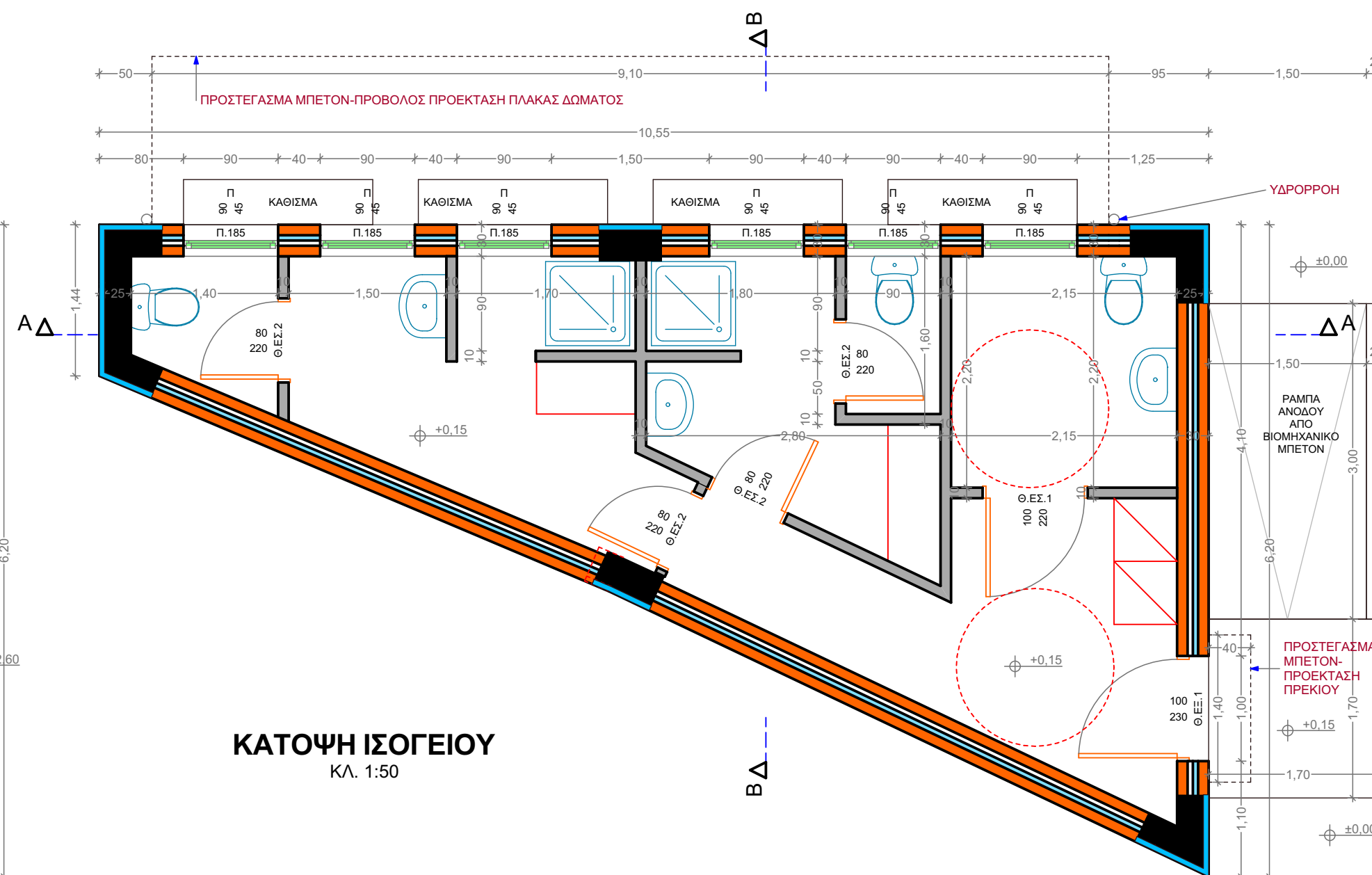

**ΚΑΤΟΨΗ ΙΣΟΓΕΙΟΥ**  
ΚΛ. 1:50

**ΔΗΜΟΣ ΡΕΘΥΜΝΗΣ**  
ΔΙΕΥΘΥΝΣΗ ΤΕΧΝΙΚΩΝ ΥΠΗΡΕΣΙΩΝ  
Λ. Σ. ΒΕΝΙΖΕΛΟΥ-ΚΤΙΡΙΟ "ΔΕΛΦΙΝΙ" - ΡΕΘΥΜΝΟ - Τ.Κ. : 74100  
ΤΗΛ : 28310 40002 - FAX : 28310 40004 - email : dt@rethymno.gr

ΕΡΓΟ :  
**ΟΛΟΚΛΗΡΩΣΗ ΧΩΡΟΥ ΑΘΛΗΤΙΚΩΝ  
ΔΡΑΣΤΗΡΙΟΤΗΤΩΝ ΚΥΡΙΑΝΝΑΣ**

ΘΕΣΗ ΕΡΓΟΥ: **ΚΥΡΙΑΝΝΑ Δ. ΡΕΘΥΜΝΗΣ**  
ΕΙΔΟΣ ΜΕΛΕΤΗΣ : **ΑΡΧΙΤΕΚΤΟΝΙΚΗ ΜΕΛΕΤΗ**  
ΜΕΛΕΤΗΤΗΣ : **ΧΑΡΑΛΑΜΠΟΣ ΚΥΔΩΝΑΚΗΣ**  
Αρχιτέκτων Α.Π.Θ.  
**ΒΑΣΙΛΕΙΟΣ ΠΟΘΤΟΣ**  
Πολιτικός μηχανικός Α.Π.Θ.

ΤΙΤΛΟΣ ΣΧΕΔΙΟΥ :  
**ΚΑΤΟΨΕΙΣ - ΟΨΕΙΣ - ΤΟΜΕΣ**

ΑΡΙΘΜΟΣ ΣΧΕΔΙΟΥ : **A 1** | ΚΛΙΜΑΚΑ : **1 : 50**

Ο ΜΕΛΕΤΗΤΗΣ :  
*[Signature]*  
ΚΥΔΩΝΑΚΗΣ ΧΑΡΑΛΑΜΠΟΣ  
ΑΡΧΙΤΕΚΤΟΝ ΜΗΧΑΝΙΚΟΣ  
ΔΗΜΟΥ ΡΕΘΥΜΝΗΣ  
ΚΛΑΔΟΥ ΠΕ4 ΜΕ ΤΟ Γ' ΒΑΘΜΟ

ΘΕΩΡΗΘΗΚΕ :  
*[Signature]*  
**ΘΕΩΡΗΘΗΚΕ**  
ΚΑΜΗΛΙΑΚΗ ΑΙΚΑΤΕΡΙΝΗ  
ΑΝΑΓΝΩΡΙΣΤΡΙΑ ΕΡΓ/ΝΗ  
ΓΕΝΕΣ ΤΕΧΝΙΚΩΝ ΥΠΗΡΕΣΙΩΝ  
ΔΗΜΟΥ ΡΕΘΥΜΝΗΣ  
ΚΛΑΔΟΥ ΤΕ Βαθμού Α'