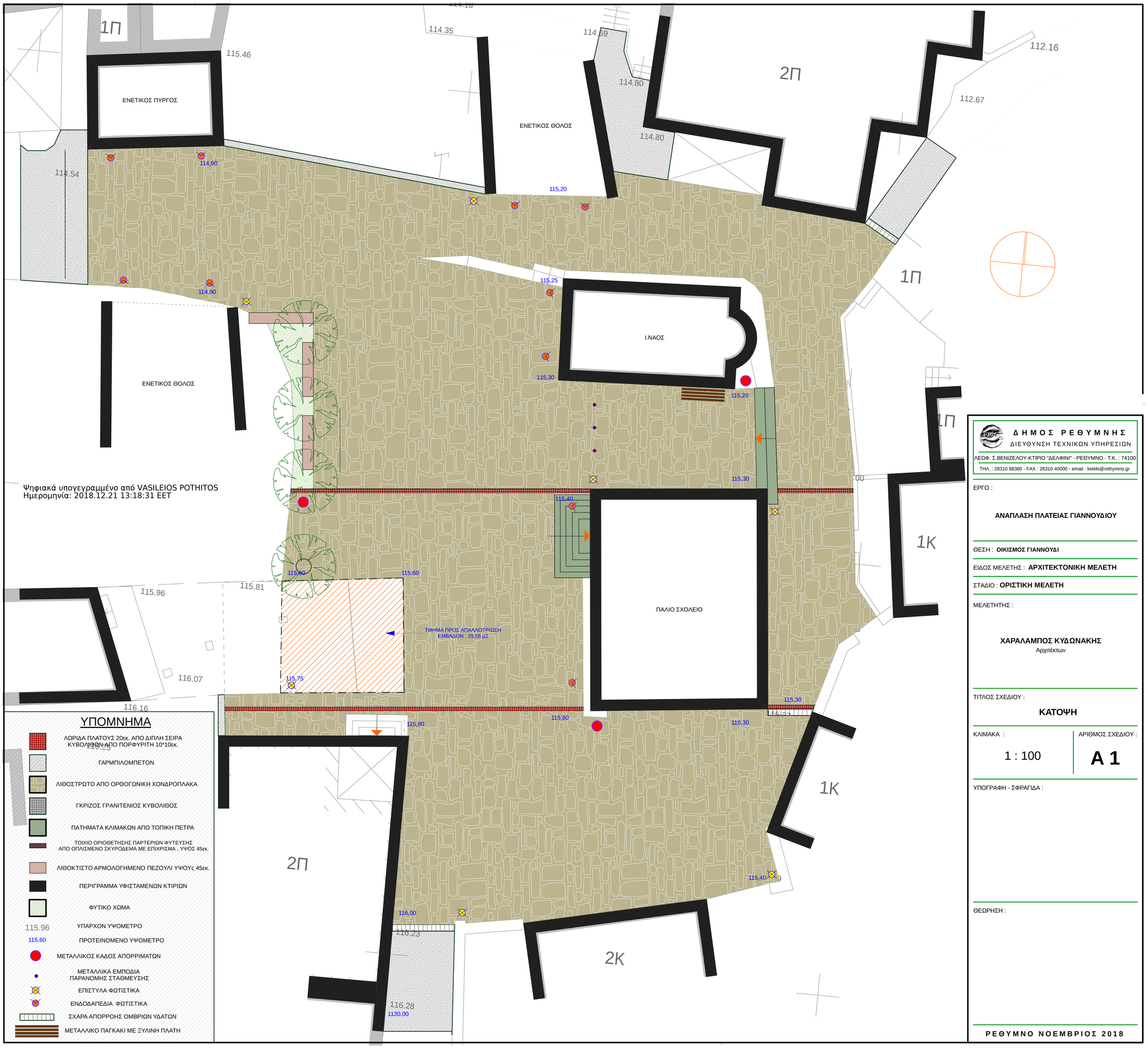

Ψηφιακά υπογεγραμμένο από VASILEIOS POTHITOS
Ημερομηνία: 2018.12.21 13:18:31 EET

ΥΠΟΜΝΗΜΑ

- ΛΩΡΙΔΑ ΠΛΑΤΟΥΣ 20εκ. ΑΠΟ ΔΙΠΛΗ ΣΕΙΡΑ ΚΥΒΟΛΙΘΩΝ ΑΠΟ ΠΟΡΦΥΡΙΤΗ 10*10εκ.
- ΓΑΡΜΠΙΛΟΜΠΕΤΟΝ
- ΛΙΘΟΣΤΡΩΤΟ ΑΠΟ ΟΡΘΟΓΩΝΙΚΗ ΧΟΝΔΡΟΠΛΑΚΑ
- ΓΚΡΙΖΟΣ ΓΡΑΝΙΤΕΝΙΟΣ ΚΥΒΟΛΙΘΟΣ
- ΠΑΤΗΜΑΤΑ ΚΛΙΜΑΚΩΝ ΑΠΟ ΤΟΠΙΚΗ ΠΕΤΡΑ
- ΤΟΙΧΙΟ ΟΡΙΟΘΕΤΗΣΗΣ ΠΑΡΤΕΡΙΩΝ ΦΥΤΕΥΣΗΣ ΑΠΟ ΟΠΛΙΣΜΕΝΟ ΣΚΥΡΟΔΕΜΑ ΜΕ ΕΠΙΧΡΙΣΜΑ , ΥΨΟΣ 45εκ.
- ΛΙΘΟΚΤΙΣΤΟ ΑΡΜΟΛΟΓΗΜΕΝΟ ΠΕΖΟΥΛΙ ΥΨΟΥς 45εκ.
- ΠΕΡΙΓΡΑΜΜΑ ΥΦΙΣΤΑΜΕΝΩΝ ΚΤΙΡΙΩΝ
- ΦΥΤΙΚΟ ΧΩΜΑ
- 115.96 ΥΠΑΡΧΟΝ ΥΨΟΜΕΤΡΟ
- 115,60 ΠΡΟΤΕΙΝΟΜΕΝΟ ΥΨΟΜΕΤΡΟ
- ΜΕΤΑΛΛΙΚΟΣ ΚΑΔΟΣ ΑΠΟΡΡΙΜΑΤΩΝ
- ΜΕΤΑΛΛΙΚΑ ΕΜΠΟΔΙΑ ΠΑΡΑΝΟΜΗΣ ΣΤΑΘΜΕΥΣΗΣ
- ΕΠΙΣΤΥΛΑ ΦΩΤΙΣΤΙΚΑ
- ΕΝΔΟΔΑΠΕΔΙΑ ΦΩΤΙΣΤΙΚΑ
- ΣΧΑΡΑ ΑΠΟΡΡΟΗΣ ΟΜΒΡΙΩΝ ΥΔΑΤΩΝ
- ΜΕΤΑΛΛΙΚΟ ΠΑΓΚΑΚΙ ΜΕ ΞΥΛΙΝΗ ΠΛΑΤΗ

Δ Η Μ Ο Σ Ρ Ε Θ Υ Μ Ν Η Σ
ΔΙΕΥΘΥΝΣΗ ΤΕΧΝΙΚΩΝ ΥΠΗΡΕΣΙΩΝ
ΛΕΩΦ. Σ.ΒΕΝΙΖΕΛΟΥ-ΚΤΙΡΙΟ "ΔΕΛΦΙΝΙ" - ΡΕΘΥΜΝΟ - Τ.Κ. : 74100
ΤΗΛ. : 28310 88380 - FAX : 28310 40000 - email : keleki@rethymno.gr

ΕΡΓΟ :

ΑΝΑΠΛΑΣΗ ΠΛΑΤΕΙΑΣ ΓΙΑΝΝΟΥΔΙΟΥ

ΘΕΣΗ : **ΟΙΚΙΣΜΟΣ ΓΙΑΝΝΟΥΔΙ**

ΕΙΔΟΣ ΜΕΛΕΤΗΣ : **ΑΡΧΙΤΕΚΤΟΝΙΚΗ ΜΕΛΕΤΗ**

ΣΤΑΔΙΟ : **ΟΡΙΣΤΙΚΗ ΜΕΛΕΤΗ**

ΜΕΛΕΤΗΤΗΣ :

ΧΑΡΑΛΑΜΠΟΣ ΚΥΔΩΝΑΚΗΣ
Αρχιτέκτων

ΤΙΤΛΟΣ ΣΧΕΔΙΟΥ :

ΚΑΤΟΨΗ

ΚΛΙΜΑΚΑ : 1 : 100

ΑΡΙΘΜΟΣ ΣΧΕΔΙΟΥ : **Α 1**

ΥΠΟΓΡΑΦΗ - ΣΦΡΑΓΙΔΑ :

ΘΕΩΡΗΣΗ :

ΡΕΘΥΜΝΟ ΝΟΕΜΒΡΙΟΣ 2018