

ΒΑΣΗ ΙΣΤΟΥ ΦΩΤΙΣΜΟΥ ΣΤΟ ΠΕΖΟΔΡΟΜΙΟ
ΚΛ. 1:10

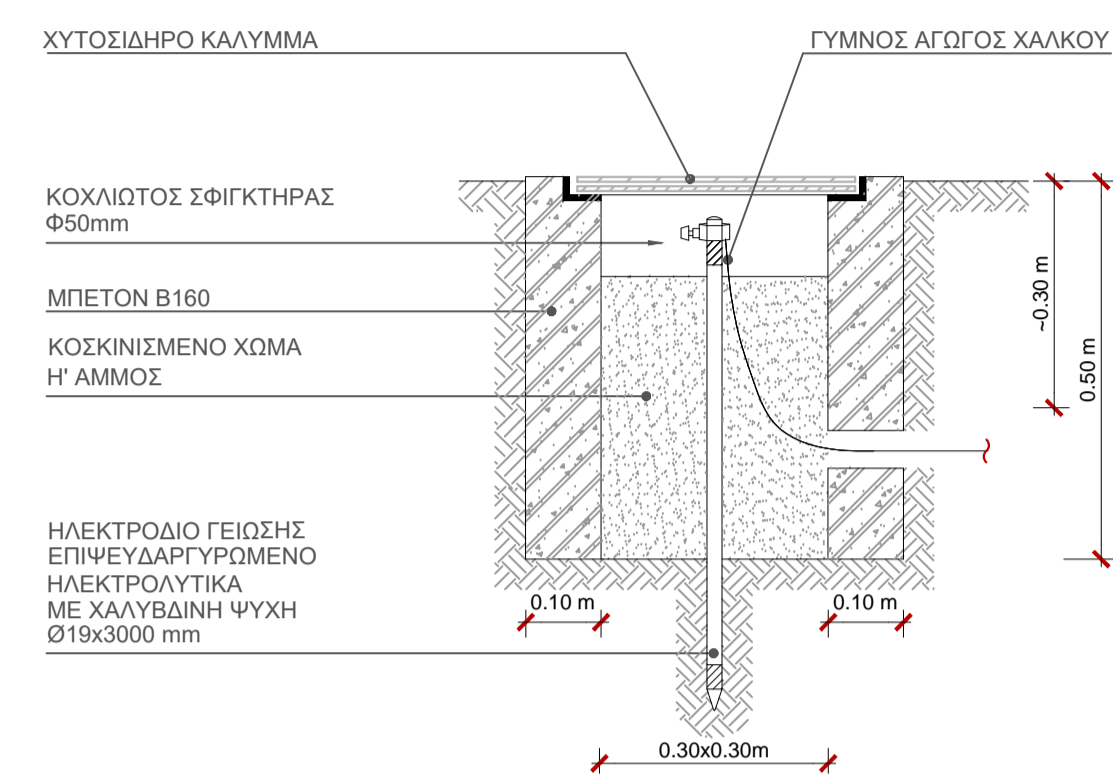

ΦΡΕΑΤΙΟ ΚΑΙ ΗΛΕΚΤΡΟΔΙΟ ΓΕΙΩΣΗΣ
ΚΛ. 1:10

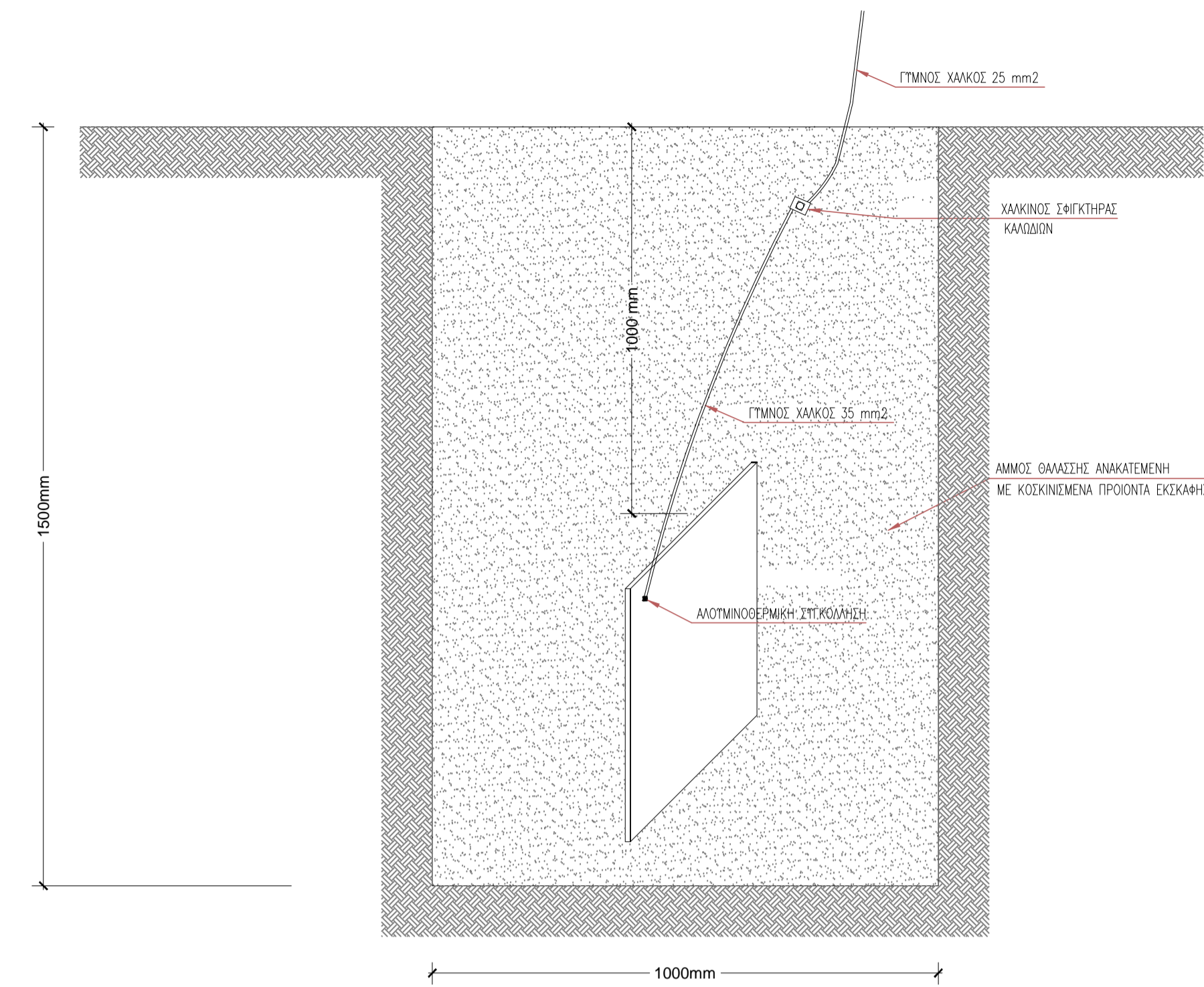

ΠΛΑΚΑ ΓΕΙΩΣΗΣ
ΚΛ. 1:10

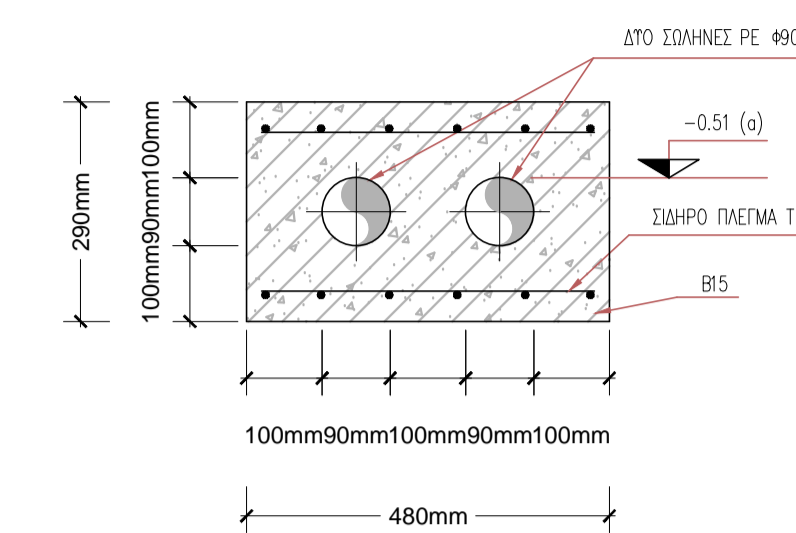

ΕΡΓΟ ΔΙΑΒΑΣΗΣ ΗΛΕΚΤΡΙΚΩΝ ΚΑΛΩΔΙΩΝ
ΔΙΑΒΑΣΗ ΜΕ ΔΥΟ ΣΩΛΗΝΕΣ
ΚΛ. 1:10

(δ) : Η ΕΠΙΦΑΝΕΙΑ -0.5L ΑΝΑΦΕΡΕΤΑΙ ΣΕ ΣΧΕΔΙΟ ΜΕ ΤΗ
8.00 ΓΙΑ ΤΗ ΔΕΥΤΕΡΗ ΟΠΙ ΑΝΕΙΣΤΟΧΕΙ ΣΤΗΝ
ΕΠΙΦΑΝΕΙΑ ΚΤΛΙΕΣ ΤΟΥ ΟΔΟΣΤΡΩΜΑΤΟΣ

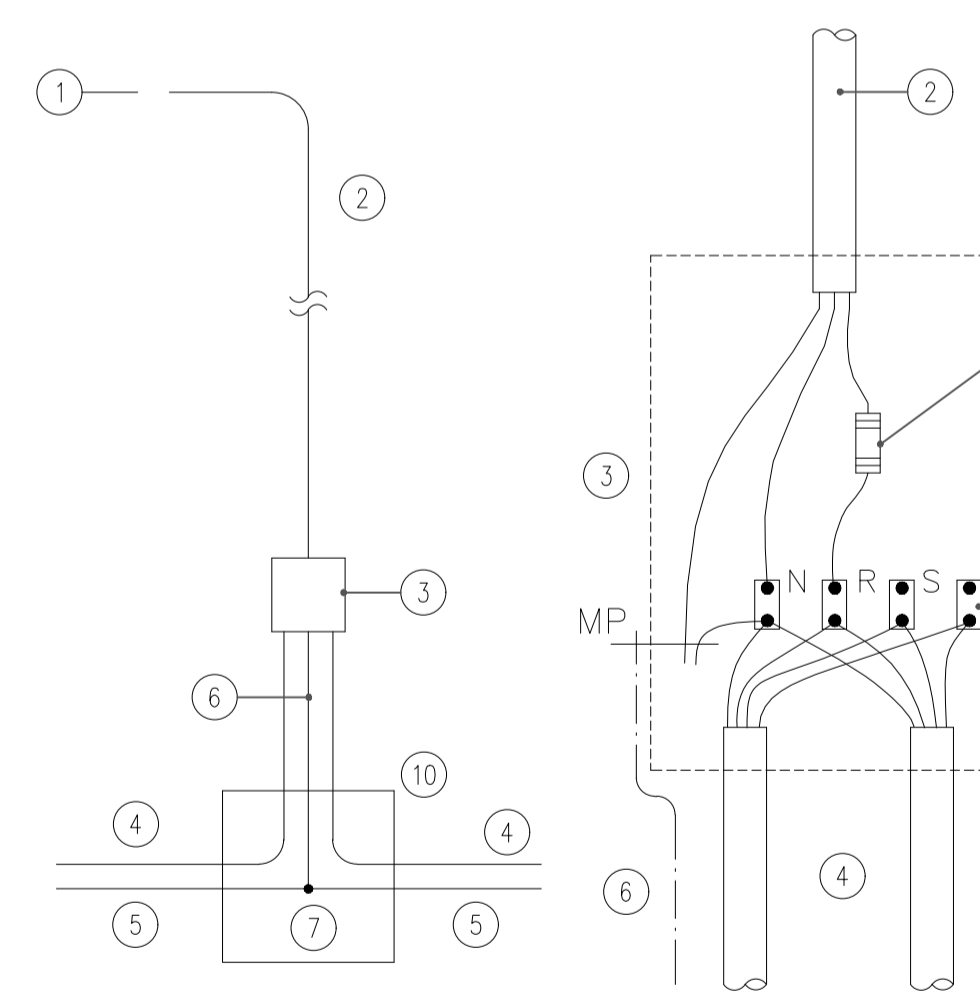

- | | |
|--|--|
| 1 ΦΩΤΙΣΤΙΚΟ ΣΙΣΜΑ | 5 ΓΥΜΝΟΣ ΧΑΛΚΙΝΟΣ ΑΓΩΓΟΣ ΓΕΙΩΣΗΣ ΔΙΑΚΤΥΟΥ 25mm ² |
| 2 ΚΑΛΩΔΙΟ ΤΡΟΦΟΔΟΤΗΣΗΣ ΦΩΤΙΣΤΙΚΟΥ ΣΙΣΜΑΤΟΣ Δ05xV(5x1.5)mm ² | 6 ΓΥΜΝΟΣ ΧΑΛΚΙΝΟΣ ΑΓΩΓΟΣ ΓΕΙΩΣΗΣ ΙΣΤΟΥ 6mm ² |
| 3 ΑΚΡΟΚΩΒΩΤΙΟ ΙΣΤΟΥ | 7 ΟΡΕΙΧΑΛΚΙΝΟΣ ΣΥΝΔΕΣΜΟΣ |
| 4 ΚΑΛΩΔΙΟ ΔΙΚΤΥΟΥ ΦΩΤΙΣΜΟΥ J1VV ΜΕΣΑ ΣΕ ΣΩΛΗΝΑ PE Ø90mm | 8 ΤΗΚΤΗ ΑΣΦΑΛΕΙΑ 6A |
| | 9 ΑΚΡΟΔΕΚΤΕΣ ΓΙΑ ΣΥΝΔΕΣΗ ΚΑΤΑΛΛΗΛΟΙ ΜΕΧΡΙ ΚΑΙ 2 ΑΓΩΓΩΝ 16mm ² |
| | 10 ΦΡΕΑΤΙΟ ΣΤΗ ΒΑΣΗ ΤΟΥ ΙΣΤΟΥ |

ΔΙΑΓΡΑΜΜΑΤΑ ΣΥΝΔΕΣΜΟΛΟΓΙΑΣ ΙΣΤΩΝ ΦΩΤΙΣΜΟΥ

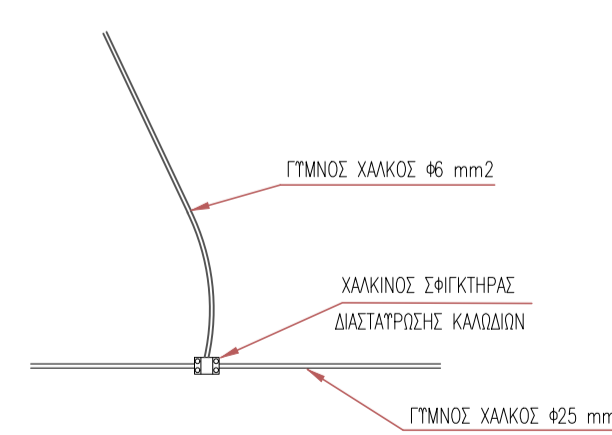

ΣΥΝΔΕΣΗ ΙΣΤΟΥ ΦΩΤΙΣΜΟΥ ΜΕ ΤΟΝ ΚΥΡΙΟ ΑΓΩΓΟ ΓΕΙΩΣΗΣ
ΚΛ. 1:10

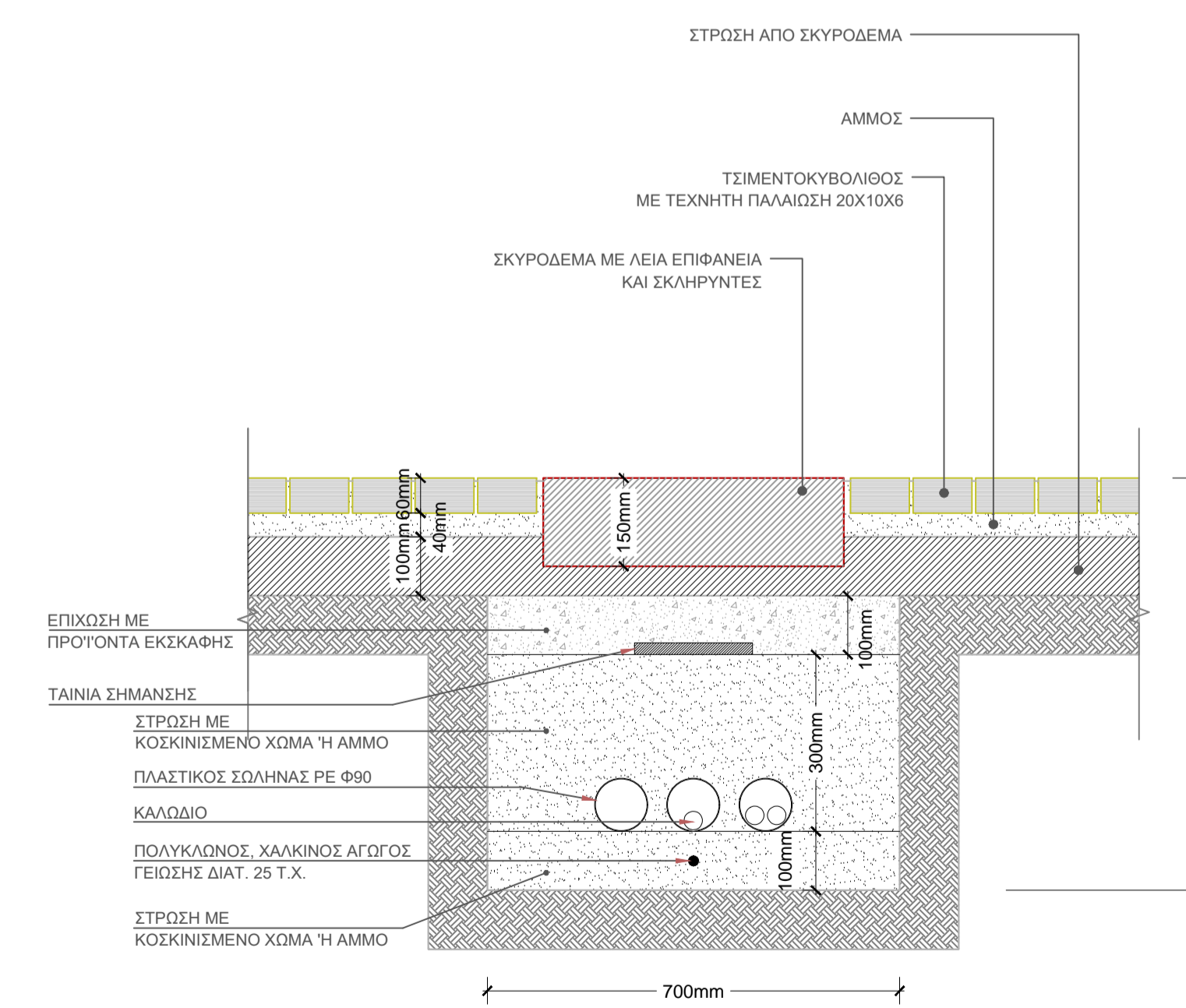

ΧΑΝΔΑΚΑΣ ΚΑΛΩΔΙΩΝ
ΚΛ. 1:10

ΔΗΜΟΣ ΡΕΘΥΜΝΗΣ
ΔΙΕΥΘΥΝΣΗ ΤΕΧΝΙΚΩΝ ΥΠΗΡΕΣΙΩΝ
& ΠΟΛΕΟΔΟΜΙΑΣ
ΛΕΩΦ. Σ. ΒΕΝΙΖΕΛΟΥ - ΚΤΙΡΙΟ "ΔΕΛΦΙΝ" - ΡΕΘΥΜΝΟ
- Τ.Κ. : 74100
ΤΗΛ : 28310 40027 - FAX : 28310 40000
email : dariantonakis@rethymno.gr

ΕΡΓΟ :
ΟΛΟΚΛΗΡΩΣΗ ΠΕΖΟΔΡΟΜΙΩΝ ΣΤΗΝ ΠΕΡΙΟΧΗ ΜΠΡΟΣΤΑ ΑΠΟ ΤΟ ΚΤΙΡΙΟ ΔΕΛΦΙΝΙ

ΘΕΣΗ ΕΡΓΟΥ : ΡΕΘΥΜΝΟ

ΕΙΔΟΣ ΜΕΛΕΤΗΣ : **ΗΛΕΚΤΡΟΜΗΧΑΝΟΛΟΓΙΚΗ**

ΣΤΑΔΙΟ ΜΕΛΕΤΗΣ : ΜΕΛΕΤΗ ΕΦΑΡΜΟΓΗΣ

ΜΕΛΕΤΗΤΗΣ : ΜΠΑΡΤΑΝΤΩΝΑΚΗΣ ΝΙΚΟΛΑΟΣ

ΤΙΤΛΟΣ ΣΧΕΔΙΟΥ :

**ΗΛΕΚΤΡΙΚΑ
ΛΕΠΤΟΜΕΡΕΙΕΣ
ΕΓΚΑΤΑΣΤΑΣΕΩΝ**

ΚΑΙΜΑΚΑΣ : ΑΡΙΘΜΟΣ ΣΧΕΔΙΟΥ :

H 4

ΥΠΟΓΡΑΦΗ - ΣΦΡΑΓΙΔΑ :

ΘΕΩΡΗΣΗ :