

ΑΝΟΙΓΜΑ ΧΑΡΤΗ ΓΥΣ 1306 ΚΑ 1:5000

ΟΡΓΑΝΙΣΜΟΣ ΑΤΤΙΚΗΣ ΠΡΟΧΩΡΗΣ  
ΤΠ 5105-4-2002 ΦΕΚ 3550/25-6-2002

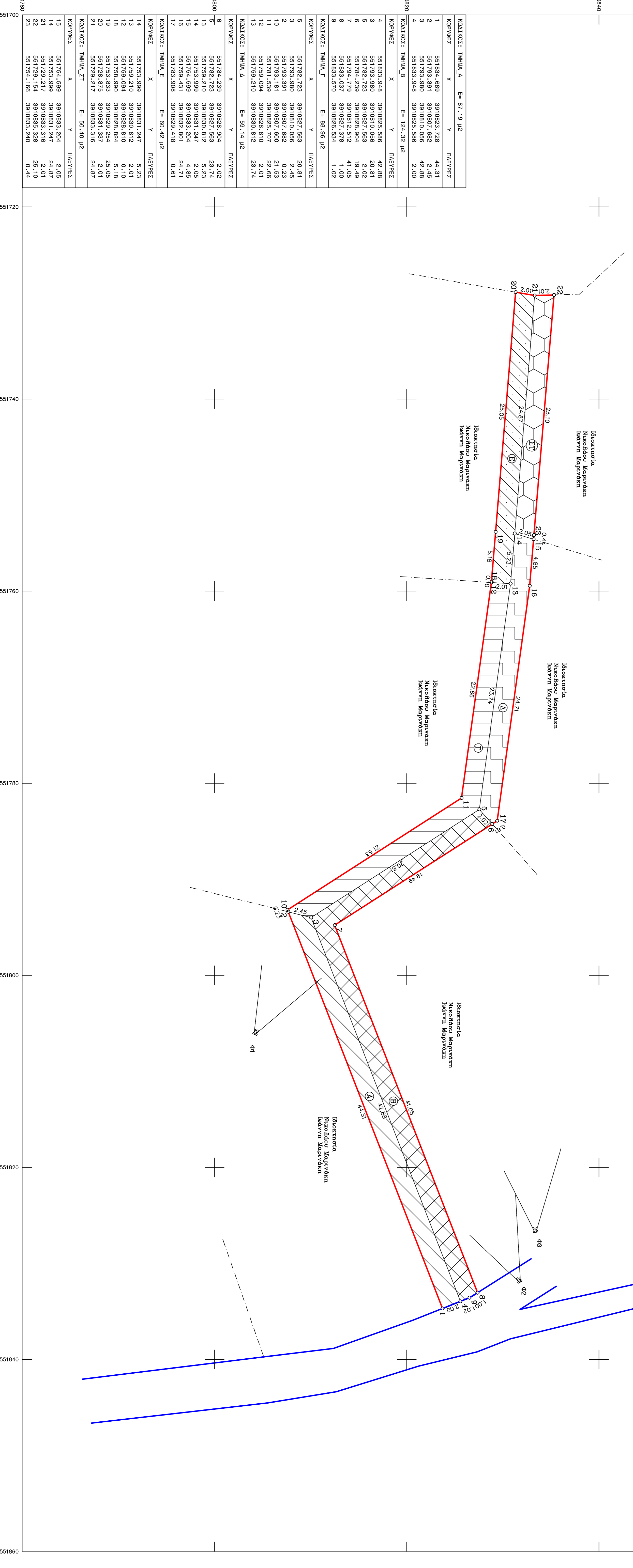
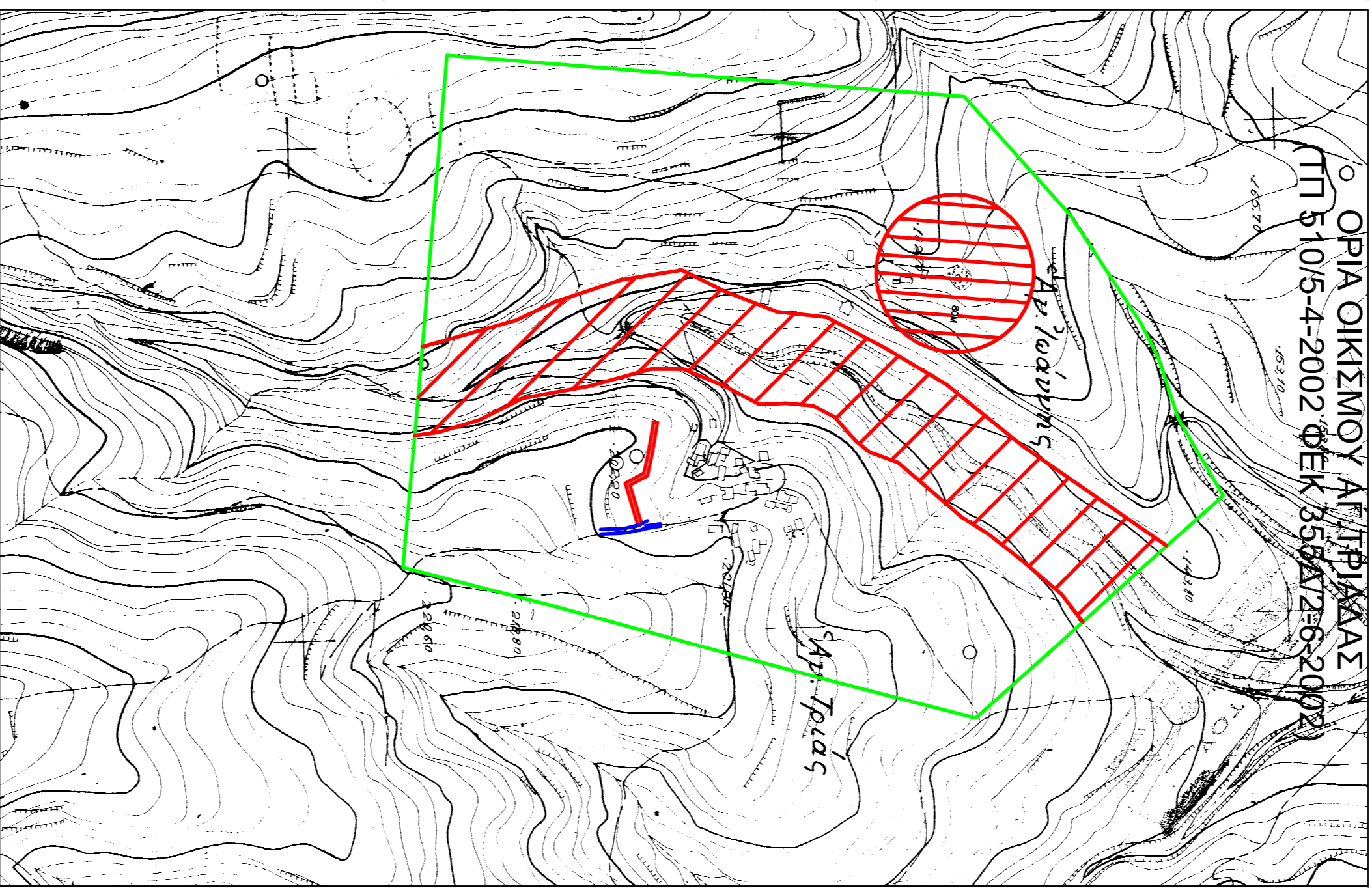

ΚΟΝΤΟΝΙΣΤΗΣ	ΤΜΗΜΑ	Χ	Υ	ΠΛΑΤΕΙΑ
1	Ε	551792.391	591081.058	2,45
2	Ε	551792.391	591081.058	2,45
3	Ε	551792.391	591081.058	2,45
4	Ε	551792.391	591081.058	2,45
5	Ε	551792.391	591081.058	2,45
6	Ε	551792.391	591081.058	2,45
7	Ε	551792.391	591081.058	2,45
8	Ε	551792.391	591081.058	2,45
9	Ε	551792.391	591081.058	2,45
10	Ε	551792.391	591081.058	2,45
11	Ε	551792.391	591081.058	2,45
12	Ε	551792.391	591081.058	2,45
13	Ε	551792.391	591081.058	2,45
14	Ε	551792.391	591081.058	2,45
15	Ε	551792.391	591081.058	2,45
16	Ε	551792.391	591081.058	2,45
17	Ε	551792.391	591081.058	2,45
18	Ε	551792.391	591081.058	2,45
19	Ε	551792.391	591081.058	2,45
20	Ε	551792.391	591081.058	2,45
21	Ε	551792.391	591081.058	2,45

ΥΠΟΜΗΜΑ
ΟΡΓΑΝΙΣΜΟΣ ΑΤΤΙΚΗΣ ΠΡΟΧΩΡΗΣ ΤΠ 5105-4-2002 ΦΕΚ 3550/25-6-2002
ΔΡΟΜΟΣ ΤΡΟΣ ΚΥΡΩΣΗ
Προσωρινή οδός του 1985
ΤΜΗΜΑ Α Αρ.Συμβολικού προτύπου: 12.01/12-4-2007 Επίβολο ομβρίων: 87,19μ <sup>2</sup>
ΤΜΗΜΑ Β Αρ.Συμβολικού προτύπου: 12.02/12-4-2007 Επίβολο ομβρίων: 124,32μ <sup>2</sup>
ΤΜΗΜΑ Γ Αρ.Συμβολικού προτύπου: 12.02/12-4-2007 Επίβολο ομβρίων: 88,59μ <sup>2</sup>
ΤΜΗΜΑ Δ Αρ.Συμβολικού προτύπου: 12.02/12-4-2007 Επίβολο ομβρίων: 59,14μ <sup>2</sup>
ΤΜΗΜΑ Ε Αρ.Συμβολικού προτύπου: 12.01/12-4-2007 Επίβολο ομβρίων: 50,40μ <sup>2</sup>

<b>ΓΡΑΦΕΙΟ ΜΕΛΕΤΩΝ ΕΡΓΩΝ ΥΠΟΔΟΜΗΣ</b> ΕΞΙΔΙΑΚΗΣ ΣΤΕΦΑΝΟΣ ΤΟΠΟΓΡΑΦΟΣ ΜΗΧΑΝΙΚΟΣ Ε.Μ.Π	
ΠΑΠΑΜΑΤΙΔΕΩΝ 3Α ΠΕΣΥΝΙΟ Τ.Κ 74100 ΤΗΛ. 2831027619 ΦΑΞ 2831040620 email: sxecon@vionet.gr	
<b>ΘΕΜΑ</b> ΤΟΠΟΓΡΑΦΙΚΟ ΔΙΑΓΡΑΜΜΑ	
<b>ΕΡΓΟΔΟΤΗΣ</b> ΝΙΚΟΛΑΟΣ ΜΑΡΙΝΑΚΗΣ ΙΩΑΝΝΗΣ ΜΑΡΙΝΑΚΗΣ	
<b>ΘΕΣΗ ΓΗΠΕΔΟΥ</b> ΔΗΜΟΣ ΠΕΣΥΝΙΟΥ ΔΗΜΟΤΙΚΗ ΕΝΟΤΗΤΑ ΑΡΚΑΔΙΟΥ Τ.ΚΟΙΝΟΤΗΤΑ ΜΕΤΣΗΣ ΟΙΚΙΣΜΟΣ Α. ΠΡΩΛΑΞ	
<b>ΚΑΜΑΚΑ</b>	<b>1/200</b>
ΗΜΕΡΟΜΗΝΙΑ ΣΕΠΤΕΜΒΡΙΟΣ 2013	
ΑΡΧΕΙΟ ΓΥΣ ΜΕΓΕΤΕΣ: 123x183x10mm/ΚΑΜΑΚΑ/ΜΕΤΣΗΣ/2013/04/09	
<b>ΣΥΝΤΑΞΑΣ</b>	