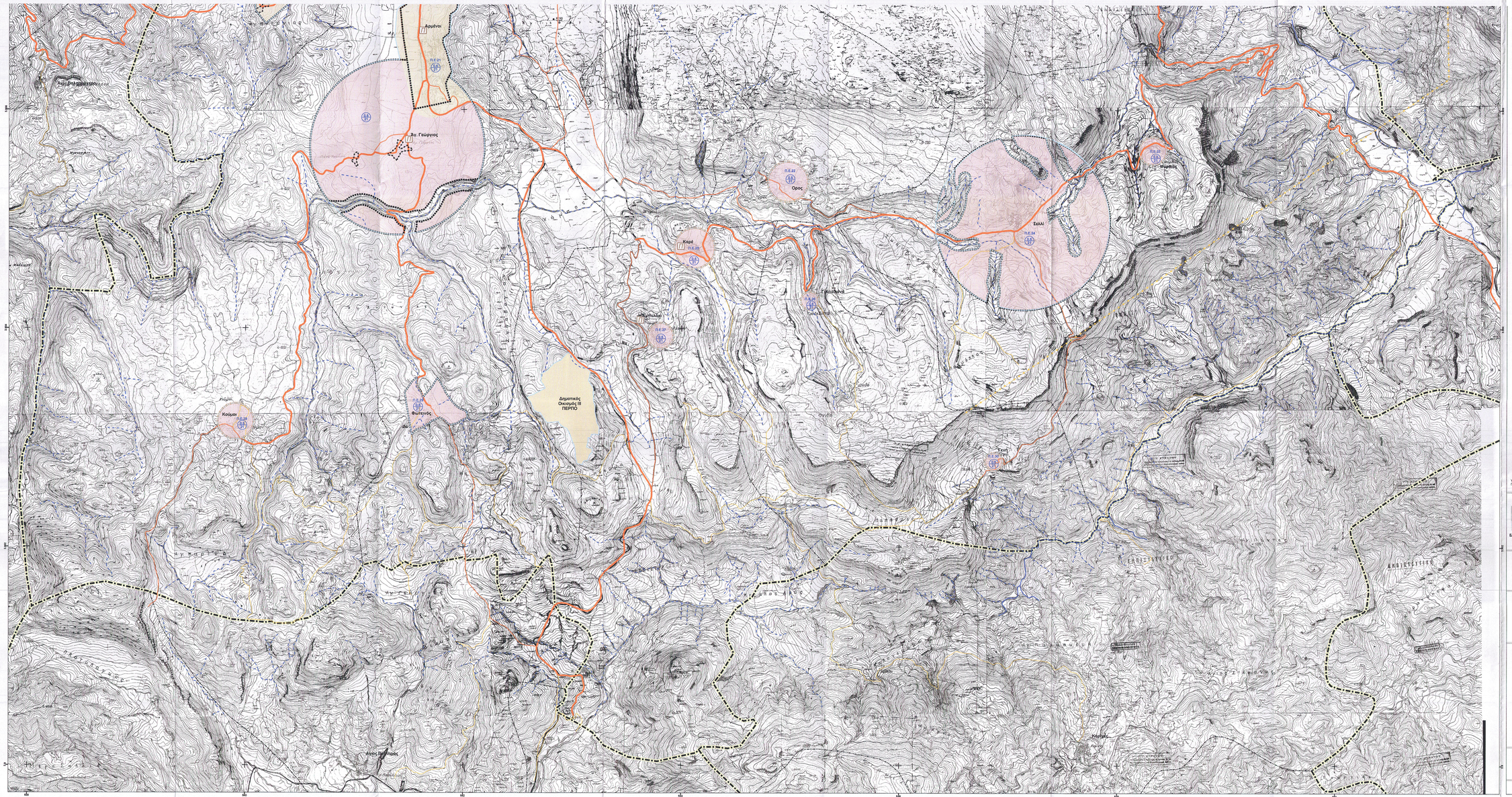

ΥΠΟΜΝΗΜΑ

- Όριο ΟΤΑ
- Όριο Τοπικής/Δημοτικής Κοινότητας
- Πλάτη Συνεχούς Ρητής
- Πλάτη Περιοδικής Ρητής
- Όριο Γενικού Πολεοδομικού Σχεδίου '86 υπό αναθεώρηση (ΦΕΚ 453Δ/86 ως ισχύει)
- Όριο Σχεδίου Πόλης
- Όριο Οικισμού πριν του '23
- Όριο Οικισμού < 2000 Κατοίκων
- Συνεκτικό τμήμα Οικισμού
- Παραδοσιακός οικισμός (παραμένης)
- Τομείς Παραδοσιακών Οικισμών Κατ. Ι
- Οικισμοί προς αραίωση
- Όρια Πολεοδομικής Ενότητας
- Μέσος Συντελεστής Δόμησης
- Μέση Πυκνότητα
- Γραμμές Μεταφοράς Ηλεκτρικής Ενέργειας / Υψηλή Τάση 150kV

Οδικό Δίκτυο
- Αυτοκινητόδρομος/Αρτηρία
- Εθνικό Οδικό Δίκτυο/Αρτηρία
- Επαρχιακό Οδικό Δίκτυο/Αρτηρία
- Λοιπό Κύριο Οδικό Δίκτυο/Συλλεκτήρια
- Λοιπό Οδικό Δίκτυο

ΓΕΝΙΚΕΣ ΧΡΗΣΕΙΣ ΓΗΣ
- Αμιγής Κατοικία
- Γενική Κατοικία "Α"
- Γενική Κατοικία "ΙΙ" (για την παλιά πόλη)
- Γενική Κατοικία "Β"
- Πολεοδομικό Κέντρο "Α"
- Πολεοδομικό Κέντρο "Β"
- Τουρισμός - Αναψυχή "Α"
- Τουρισμός - Αναψυχή "Β"
- Ελεύθεροι Χώροι - Αστικό Πράσινο
- Μεταποίηση - Αποθήκευση
  Επιτρεπόμενες χρήσεις για συγκεκριμένο μέγιστο εμβαδόν μίσης έκτασης

ΙΔΙΑΙΤΕΡΕΣ ΧΡΗΣΕΙΣ
- Πανεπιστήμιο Κρήτης
- Αθλητικό Κέντρο Δήμου

Υπόβαθρο: Γ.Υ.Σ. - Κλίμακα 1: 5.000
Γεωδαιτικό Σύστημα Αναφοράς: ΕΓΣΑ 87

ΕΠΙΧΕΙΡΗΣΙΑΚΟ ΠΡΟΓΡΑΜΜΑ
ΠΕΠ ΚΡΗΤΗΣ

ΕΛΛΗΝΙΚΗ ΔΗΜΟΚΡΑΤΙΑ
ΔΗΜΟΣ ΡΕΘΥΜΝΟΥ

ΕΥΡΩΠΑΪΚΗ ΕΝΩΣΗ
Ε.Τ.Π.Α.

ΕΠΕΚΤΑΣΗ ΚΑΙ ΑΝΑΘΕΩΡΗΣΗ ΕΓΚΕΚΡΙΜΕΝΟΥ ΓΕΝΙΚΟΥ ΠΟΛΕΟΔΟΜΙΚΟΥ ΣΧΕΔΙΟΥ Δ.Ε. ΡΕΘΥΜΝΗΣ ΔΗΜΟΥ ΡΕΘΥΜΝΗΣ

Πολεοδομική Οργάνωση

Π.3β

ΟΜΑΔΑ ΜΕΛΕΤΗΣ

Σύμπραξη Μελετητών:

Δασκαλάκης Κωστής, Χωροτάκτης / Πολεοδόμος
Οικονόμου Δημήτρης, Dr Χωροτάκτης / Πολεοδόμος - Καθηγητής Πανεπιστημίου Θεσσαλίας
Τσιακίρης Στέλιος, Χωροτάκτης / Πολεοδόμος
Στάπας Νίκος, Γεωλόγος

Γιαννάκης Νίκος, Dr Περιβαλλοντολόγος - Βιολόγος
Ρέντζος Δημήτρης, Συγκοινωνιολόγος
Μωυσιάδη Τζούλη, Χωροτάκτης - Πολεοδόμος - Περιφερειολόγος
Ηλιά Κυπαρισσία, Χωροτάκτης - Πολεοδόμος - Περιφερειολόγος
Σπανδάγου Χριστίνα, Αρχιτέκτων

ΕΛΛΗΝΙΚΗ ΔΗΜΟΚΡΑΤΙΑ
ΑΠΟΚΕΝΤΡΩΜΕΝΗ ΔΙΟΙΚΗΣΗ ΚΡΗΤΗΣ
ΓΕΝ. ΔΙΕΥΘ. ΠΟΛΕΟΔΟΜΙΑΣ
ΔΙΕΥΘ. ΠΟΛΕΟΔΟΜΙΑΣ ΠΟΛΙΤΙΚΗΣ
Το παρόν συνοδεύει
την με Αριθ. Πρωτ. 2228/06-08-13
Απόφαση Γ.Γ. Α.Δ.Κ.

ΘΕΩΡΗΘΗΚΕ:

Ο ΔΙΕΥΘΥΝΤΗΣ
ΔΗΜΟΣ ΠΕΡΙΦΕΡΕΙΑΚΟΥ & ΑΣΤΙΚΟΥ ΣΧΕΔΙΑΣΜΟΥ
ΓΕΩΡ. ΠΑΥΤΡΑΚΗΣ
ΑΡΧΙΤΕΚΤΩΝ ΜΗΧΑΝΙΚΟΣ

ΑΘΗΝΑ, ΙΟΥΝΙΟΣ, 2013

ΚΛΙΜΑΚΑ 1: 10.000