

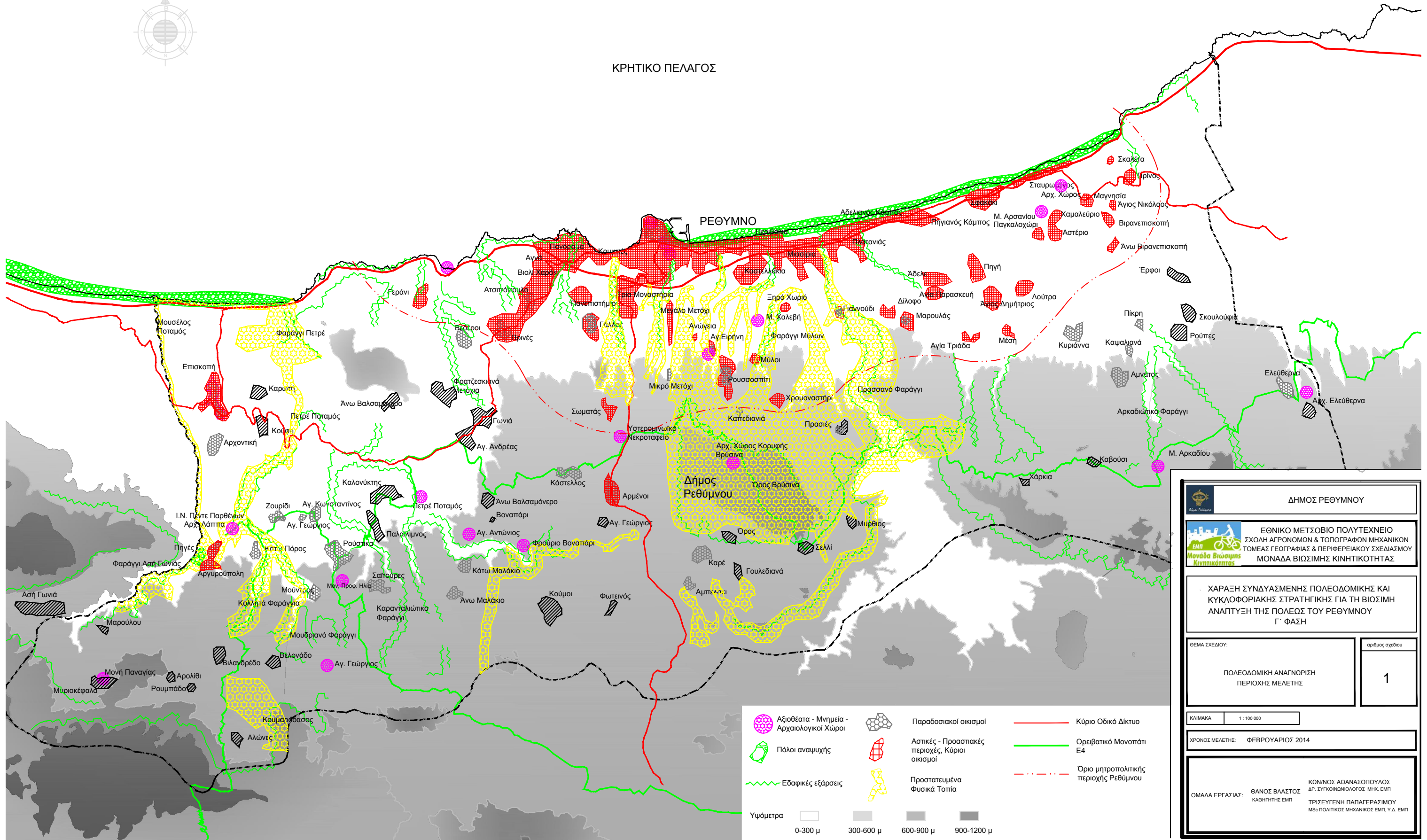

ΚΡΗΤΙΚΟ ΠΕΛΑΓΟΣ



ΡΕΘΥΜΝΟ

Δήμος Ρεθύμνου

- Αξιοθέατα - Μνημεία - Αρχαιολογικοί Χώροι
- Πόλι αναψυχής
- Εδαφικές εξάρσεις
- Υψόμετρα
- 0-300 μ
- 300-600 μ
- 600-900 μ
- 900-1200 μ
- Παραδοσιακοί οικισμοί
- Αστικές - Προαστιακές περιοχές, Κύριοι οικισμοί
- Προστατευμένα Φυσικά Τοπία
- Κύριο Οδικό Δίκτυο
- Ορειβατικό Μονοπάτι E4
- Όριο μητροπολιτικής περιοχής Ρεθύμνου

ΔΗΜΟΣ ΡΕΘΥΜΝΟΥ

ΕΘΝΙΚΟ ΜΕΤΣΩΒΙΟ ΠΟΛΥΤΕΧΝΕΙΟ
ΣΧΟΛΗ ΑΓΡΟΝΟΜΩΝ & ΤΟΠΟΓΡΑΦΩΝ ΜΗΧΑΝΙΚΩΝ
ΤΟΜΕΑΣ ΓΕΩΓΡΑΦΙΑΣ & ΠΕΡΙΦΕΡΕΙΑΚΟΥ ΣΧΕΔΙΑΣΜΟΥ
ΜΟΝΑΔΑ ΒΙΩΣΙΜΗΣ ΚΙΝΗΤΙΚΟΤΗΤΑΣ

ΧΑΡΑΞΗ ΣΥΝΔΥΑΣΜΕΝΗΣ ΠΟΛΕΟΔΟΜΙΚΗΣ ΚΑΙ ΚΥΚΛΟΦΟΡΙΑΚΗΣ ΣΤΡΑΤΗΓΙΚΗΣ ΓΙΑ ΤΗ ΒΙΩΣΙΜΗ ΑΝΑΠΤΥΞΗ ΤΗΣ ΠΟΛΕΩΣ ΤΟΥ ΡΕΘΥΜΝΟΥ Γ' ΦΑΣΗ

ΘΕΜΑ ΣΧΕΔΙΟΥ: ΠΟΛΕΟΔΟΜΙΚΗ ΑΝΑΓΝΩΡΙΣΗ ΠΕΡΙΟΧΗΣ ΜΕΛΕΤΗΣ

αριθμός σχεδίου: 1

ΚΛΙΜΑΚΑ: 1 : 100.000

ΧΡΟΝΟΣ ΜΕΛΕΤΗΣ: ΦΕΒΡΟΥΑΡΙΟΣ 2014

ΟΜΑΔΑ ΕΡΓΑΣΙΑΣ: ΘΑΝΟΣ ΒΛΑΣΤΟΣ ΚΑΘΗΓΗΤΗΣ ΕΜΠ
ΚΩΝ/ΝΟΣ ΑΘΑΝΑΣΟΠΟΥΛΟΣ ΔΡ. ΣΥΓΚΟΙΝΩΝΙΟΛΟΓΟΣ ΜΗΧ. ΕΜΠ
ΤΡΙΣΕΥΓΕΝΗ ΠΑΠΑΓΕΡΑΣΙΜΟΥ ΜSc ΠΟΛΙΤΙΚΟΣ ΜΗΧΑΝΙΚΟΣ ΕΜΠ, Υ.Δ. ΕΜΠ

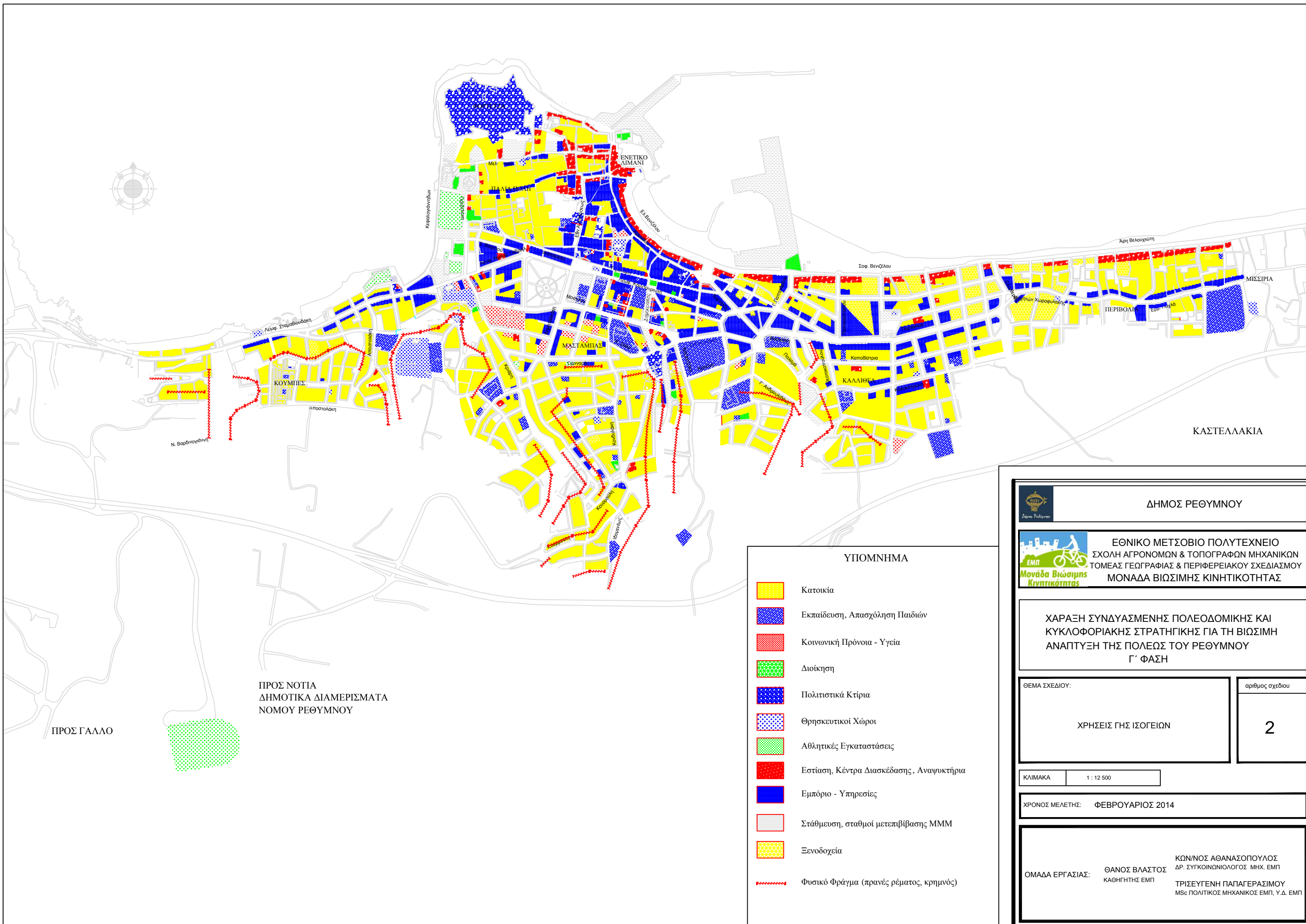

ΠΡΟΣ ΓΑΛΛΟ

ΠΡΟΣ ΝΟΤΙΑ
ΔΗΜΟΤΙΚΑ ΔΙΑΜΕΡΙΣΜΑΤΑ
ΝΟΜΟΥ ΡΕΘΥΜΝΟΥ

ΥΠΟΜΝΗΜΑ

-  Κατοικία
-  Εκπαίδευση, Απασχόληση Παιδιών
-  Κοινωνική Πρόνοια - Υγεία
-  Διοίκηση
-  Πολιτιστικά Κτίρια
-  Θρησκευτικοί Χώροι
-  Αθλητικές Εγκαταστάσεις
-  Εστίαση, Κέντρα Διασκέδασης, Αναψυκτήρια
-  Εμπόριο - Υπηρεσίες
-  Στάμευση, σταθμοί μετεπιβίβασης ΜΜΜ
-  Ξενοδοχεία
-  Φυσικό Φράγμα (πρανές ρέματος, κρημνός)

ΔΗΜΟΣ ΡΕΘΥΜΝΟΥ



ΕΘΝΙΚΟ ΜΕΤΣΟΒΙΟ ΠΟΛΥΤΕΧΝΕΙΟ
ΣΧΟΛΗ ΑΓΡΟΝΟΜΩΝ & ΤΟΠΟΓΡΑΦΩΝ ΜΗΧΑΝΙΚΩΝ
ΤΟΜΕΑΣ ΓΕΩΓΡΑΦΙΑΣ & ΠΕΡΙΦΕΡΕΙΑΚΟΥ ΣΧΕΔΙΑΣΜΟΥ
ΜΟΝΑΔΑ ΒΙΩΣΙΜΗΣ ΚΙΝΗΤΙΚΟΤΗΤΑΣ

ΧΑΡΑΞΗ ΣΥΝΔΥΑΣΜΕΝΗΣ ΠΟΛΕΟΔΟΜΙΚΗΣ ΚΑΙ
ΚΥΚΛΟΦΟΡΙΑΚΗΣ ΣΤΡΑΤΗΓΙΚΗΣ ΓΙΑ ΤΗ ΒΙΩΣΙΜΗ
ΑΝΑΠΤΥΞΗ ΤΗΣ ΠΟΛΕΩΣ ΤΟΥ ΡΕΘΥΜΝΟΥ
Γ' ΦΑΣΗ

ΘΕΜΑ ΣΧΕΔΙΟΥ:	αριθμός σχεδίου
ΧΡΗΣΕΙΣ ΓΗΣ ΙΣΟΓΕΙΩΝ	2

ΚΛΙΜΑΚΑ 1 : 12 500

ΧΡΟΝΟΣ ΜΕΛΕΤΗΣ: ΦΕΒΡΟΥΑΡΙΟΣ 2014

ΟΜΑΔΑ ΕΡΓΑΣΙΑΣ: ΘΑΝΟΣ ΒΛΑΣΤΟΣ ΚΑΘΗΓΗΤΗΣ ΕΜΠ
 ΚΩΝ/ΝΟΣ ΑΘΑΝΑΣΟΠΟΥΛΟΣ ΔΡ. ΣΥΓΚΟΙΝΩΝΙΟΛΟΓΟΣ ΜΗΧ. ΕΜΠ
 ΤΡΙΣΕΥΓΕΝΗ ΠΑΠΑΓΕΡΑΣΙΜΟΥ ΜSc ΠΟΛΙΤΙΚΟΣ ΜΗΧΑΝΙΚΟΣ ΕΜΠ, Υ.Δ. ΕΜΠ

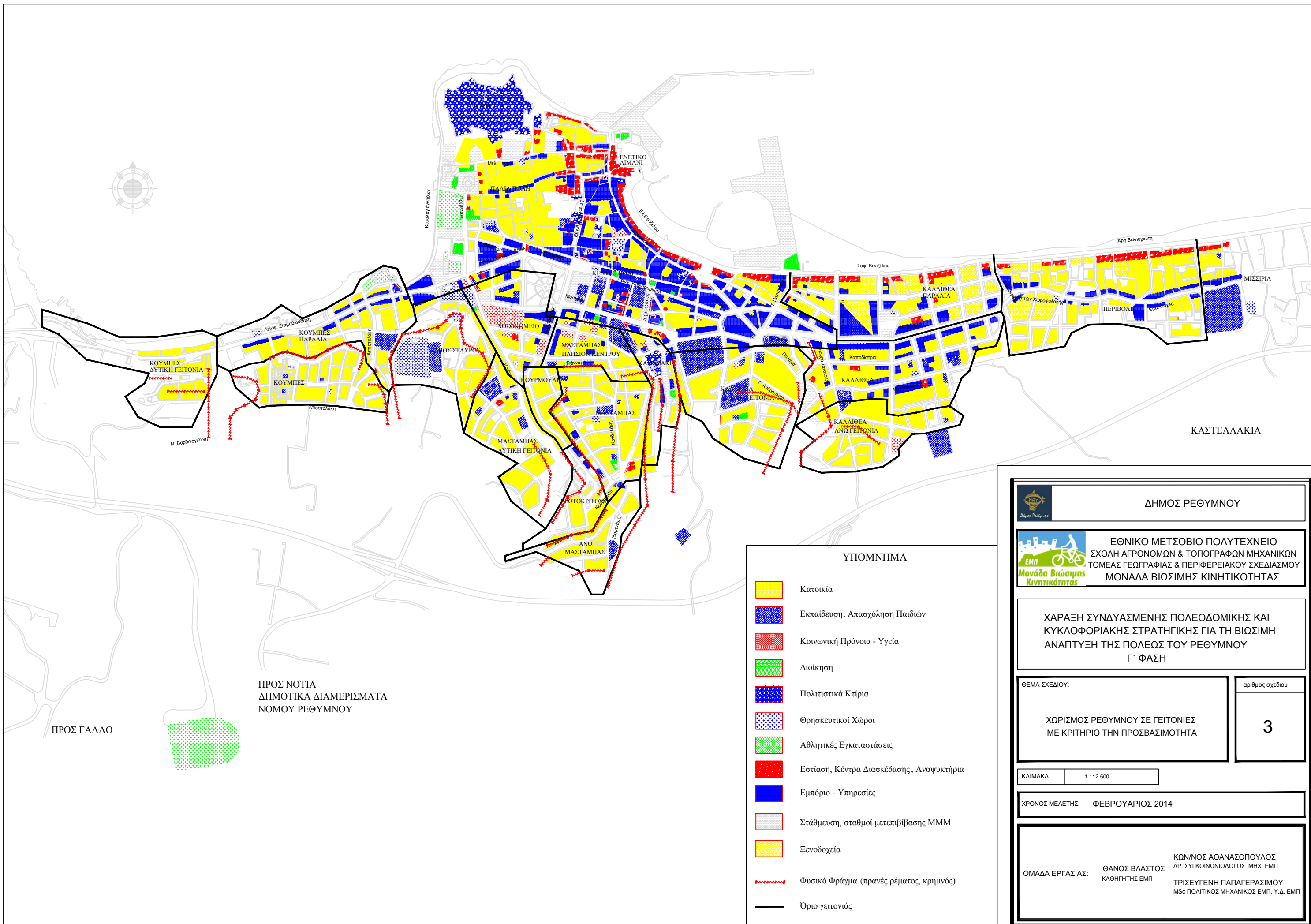

ΠΡΟΣ ΓΑΛΛΟ

ΠΡΟΣ ΝΟΤΙΑ
ΔΗΜΟΤΙΚΑ ΔΙΑΜΕΡΙΣΜΑΤΑ
ΝΟΜΟΥ ΡΕΘΥΜΝΟΥ

ΥΠΟΜΝΗΜΑ

- Κατοικία
- Εκπαίδευση, Απασχόληση Παιδιών
- Κοινωνική Πρόνοια - Υγεία
- Διοίκηση
- Πολιτιστικά Κτίρια
- Θρησκευτικοί Χώροι
- Αθλητικές Εγκαταστάσεις
- Εστίαση, Κέντρα Διασκέδασης, Αναψυκτήρια
- Εμπόριο - Υπηρεσίες
- Στάθμευση, σταθμοί μετεπιβίβασης ΜΜΜ
- Ξενοδοχεία
- Φυσικό Φράγμα (πρανές ρέματος, κρημνός)
- Όριο γειτονιάς

ΔΗΜΟΣ ΡΕΘΥΜΝΟΥ



ΕΘΝΙΚΟ ΜΕΤΣΟΒΙΟ ΠΟΛΥΤΕΧΝΕΙΟ
ΣΧΟΛΗ ΑΓΡΟΝΟΜΩΝ & ΤΟΠΟΓΡΑΦΩΝ ΜΗΧΑΝΙΚΩΝ
ΤΟΜΕΑΣ ΓΕΩΓΡΑΦΙΑΣ & ΠΕΡΙΦΕΡΕΙΑΚΟΥ ΣΧΕΔΙΑΣΜΟΥ
ΜΟΝΑΔΑ ΒΙΩΣΙΜΗΣ ΚΙΝΗΤΙΚΟΤΗΤΑΣ

ΧΑΡΑΞΗ ΣΥΝΔΥΑΣΜΕΝΗΣ ΠΟΛΕΟΔΟΜΙΚΗΣ ΚΑΙ
ΚΥΚΛΟΦΟΡΙΑΚΗΣ ΣΤΡΑΤΗΓΙΚΗΣ ΓΙΑ ΤΗ ΒΙΩΣΙΜΗ
ΑΝΑΠΤΥΞΗ ΤΗΣ ΠΟΛΕΩΣ ΤΟΥ ΡΕΘΥΜΝΟΥ
Γ' ΦΑΣΗ

ΘΕΜΑ ΣΧΕΔΙΟΥ:	αριθμός σχεδίου
ΧΩΡΙΣΜΟΣ ΡΕΘΥΜΝΟΥ ΣΕ ΓΕΙΤΟΝΙΕΣ ΜΕ ΚΡΙΤΗΡΙΟ ΤΗΝ ΠΡΟΣΒΑΣΙΜΟΤΗΤΑ	3

ΚΛΙΜΑΚΑ 1 : 12 500

ΧΡΟΝΟΣ ΜΕΛΕΤΗΣ: ΦΕΒΡΟΥΑΡΙΟΣ 2014

ΟΜΑΔΑ ΕΡΓΑΣΙΑΣ: ΘΑΝΟΣ ΒΛΑΣΤΟΣ ΚΑΘΗΓΗΤΗΣ ΕΜΠ
ΚΩΝ/ΝΟΣ ΑΘΑΝΑΣΟΠΟΥΛΟΣ ΔΡ. ΣΥΓΚΟΙΝΩΝΙΟΛΟΓΟΣ ΜΗΧ. ΕΜΠ
ΤΡΙΣΕΥΓΕΝΗ ΠΑΠΑΓΕΡΑΣΙΜΟΥ ΜSc ΠΟΛΙΤΙΚΟΣ ΜΗΧΑΝΙΚΟΣ ΕΜΠ, Υ.Δ. ΕΜΠ

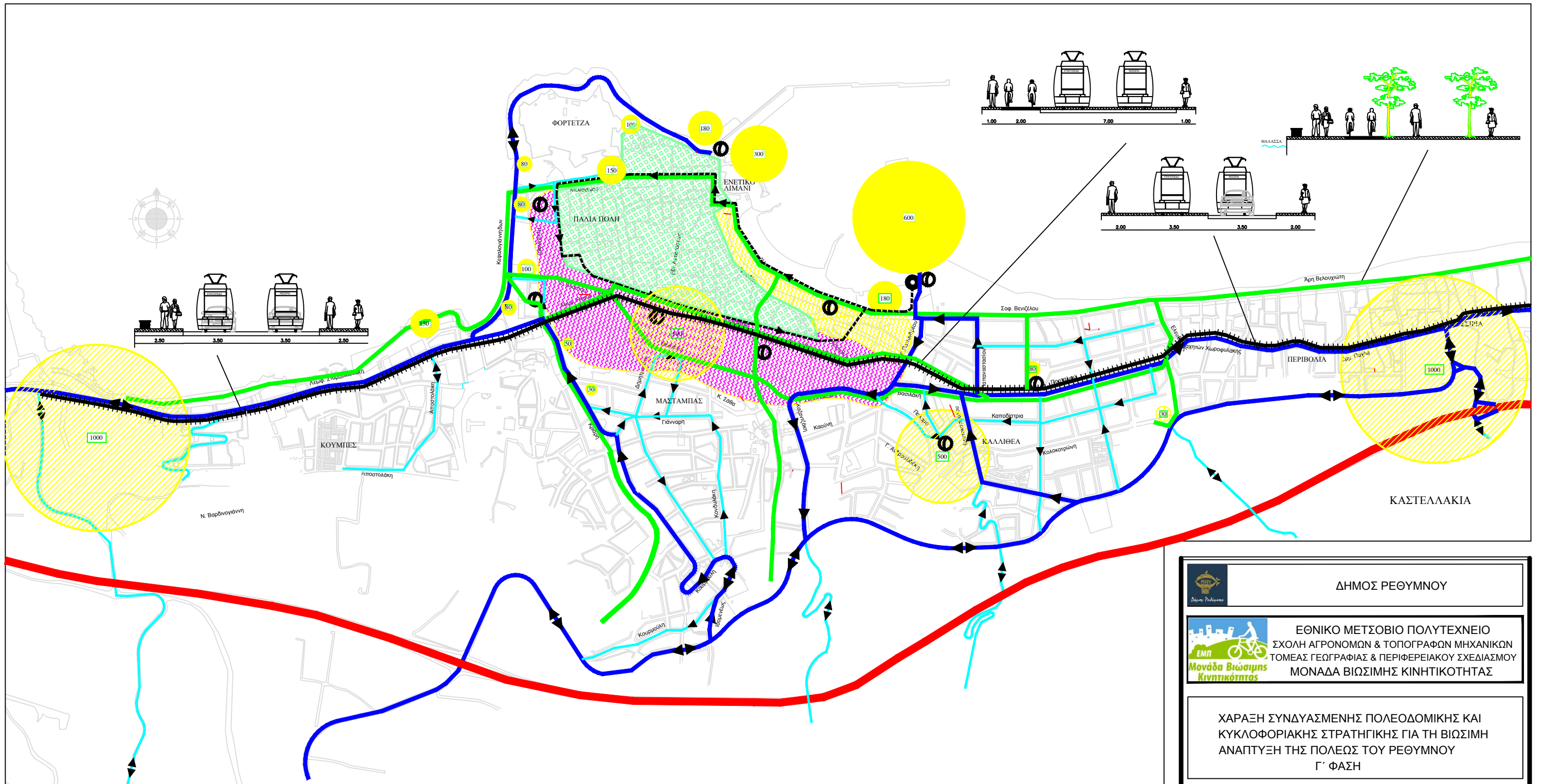

ΠΡΟΣ ΝΟΤΙΑ
ΔΗΜΟΤΙΚΑ ΔΙΑΜΕΡΙΣΜΑΤΑ
ΝΟΜΟΥ ΡΕΘΥΜΝΟΥ

ΠΡΟΣ ΓΑΛΛΟ

ΥΠΟΜΝΗΜΑ	
	Κύρια Αρτηρία (Εθνική Οδός)
	Δευτερεύουσα Αρτηρία
	Συλλεκτήρια Οδός
	Τοπική Οδός
	Υφιστάμενες Θέσεις Στάθμευσης
	Προτεινόμενες Θέσεις Στάθμευσης
	Διάδρομοι πεζών-ποδηλάτων
	Διαδρομή mini-bus
	Διαδρομή τραμ
	Αφετηρία mini-bus
	Σημεία διάθεσης κ/χ ποδηλάτων
	Παλαιά Πόλη Πλήρως πεζοδρομημένη περιοχή
	Επέκταση πεζοδρομημένης περιοχής

ΔΗΜΟΣ ΡΕΘΥΜΝΟΥ	
ΕΘΝΙΚΟ ΜΕΤΣΟΒΙΟ ΠΟΛΥΤΕΧΝΕΙΟ ΣΧΟΛΗ ΑΓΡΟΝΟΜΩΝ & ΤΟΠΟΓΡΑΦΩΝ ΜΗΧΑΝΙΚΩΝ ΤΟΜΕΑΣ ΓΕΩΓΡΑΦΙΑΣ & ΠΕΡΙΦΕΡΕΙΑΚΟΥ ΣΧΕΔΙΑΣΜΟΥ ΜΟΝΑΔΑ ΒΙΩΣΙΜΗΣ ΚΙΝΗΤΙΚΟΤΗΤΑΣ	
ΧΑΡΑΞΗ ΣΥΝΔΥΑΣΜΕΝΗΣ ΠΟΛΕΟΔΟΜΙΚΗΣ ΚΑΙ ΚΥΚΛΟΦΟΡΙΑΚΗΣ ΣΤΡΑΤΗΓΙΚΗΣ ΓΙΑ ΤΗ ΒΙΩΣΙΜΗ ΑΝΑΠΤΥΞΗ ΤΗΣ ΠΟΛΕΩΣ ΤΟΥ ΡΕΘΥΜΝΟΥ Γ' ΦΑΣΗ	
ΘΕΜΑ ΣΧΕΔΙΟΥ:	αριθμός σχεδίου
ΠΡΟΤΕΙΝΟΜΕΝΗ ΚΥΚΛΟΦΟΡΙΑΚΗ ΟΡΓΑΝΩΣΗ ΕΡΕΥΝΗΤΙΚΟΥ ΠΡΟΓΡΑΜΜΑΤΟΣ ΥΜΕ	4
ΚΛΙΜΑΚΑ	1 : 12 500
ΧΡΟΝΟΣ ΜΕΛΕΤΗΣ:	ΦΕΒΡΟΥΑΡΙΟΣ 2014
ΟΜΑΔΑ ΕΡΓΑΣΙΑΣ:	ΚΩΝ/ΝΟΣ ΑΘΑΝΑΣΟΠΟΥΛΟΣ ΔΡ. ΣΥΓΚΟΙΝΩΝΙΟΛΟΓΟΣ ΜΗΧ. ΕΜΠ ΘΑΝΟΣ ΒΛΑΣΤΟΣ ΚΑΘΗΓΗΤΗΣ ΕΜΠ ΤΡΙΣΕΥΓΕΝΗ ΠΑΠΑΓΕΡΑΣΙΜΟΥ ΜSc ΠΟΛΙΤΙΚΟΣ ΜΗΧΑΝΙΚΟΣ ΕΜΠ, Υ.Δ. ΕΜΠ

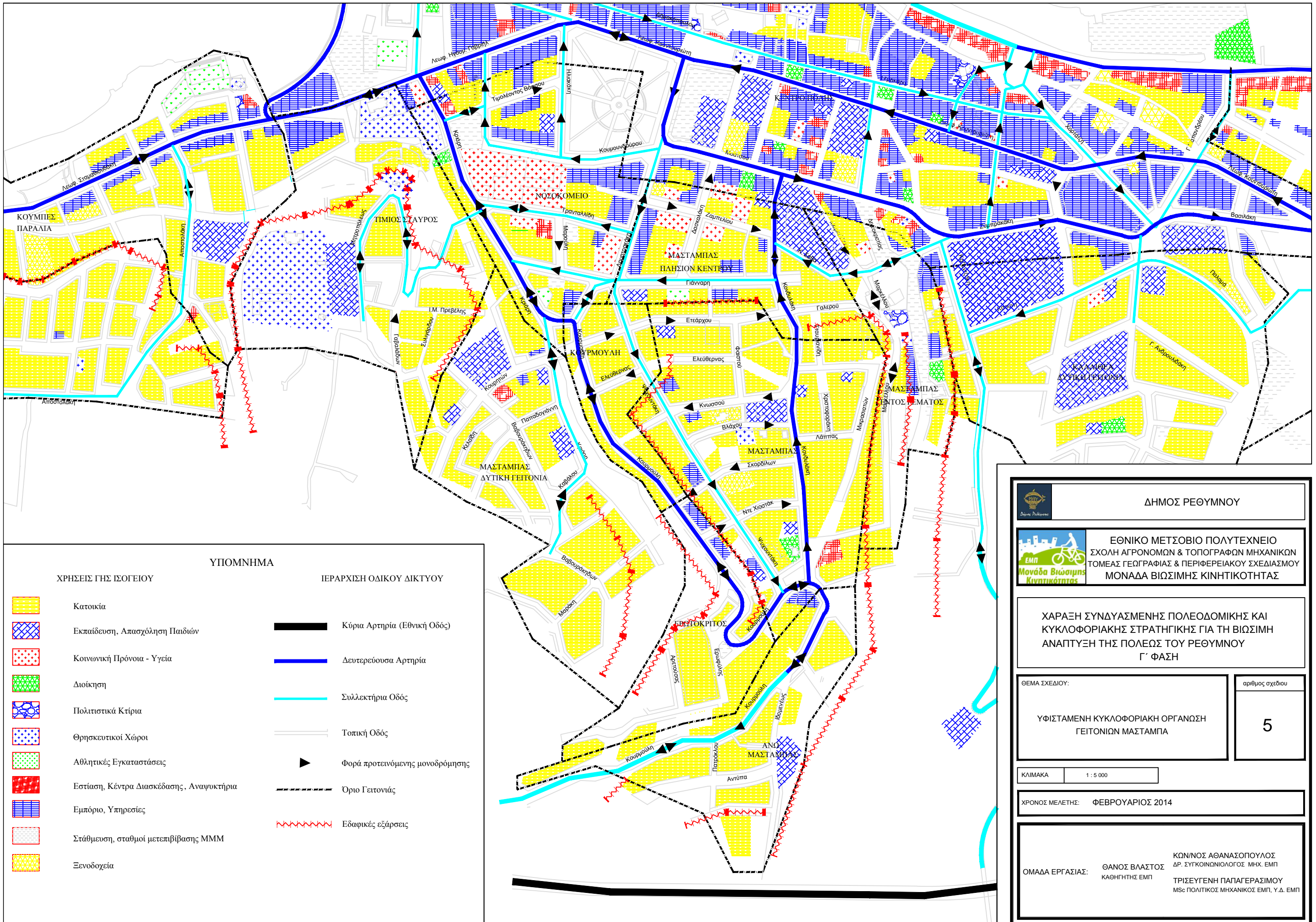

ΧΡΗΣΕΙΣ ΓΗΣ ΙΣΟΓΕΙΟΥ		ΥΠΟΜΝΗΜΑ	
	Κατοικία		Κύρια Αρτηρία (Εθνική Οδός)
	Εκπαίδευση, Απασχόληση Παιδιών		Δευτερεύουσα Αρτηρία
	Κοινωνική Πρόνοια - Υγεία		Συλλεκτήρια Οδός
	Διοίκηση		Τοπική Οδός
	Πολιτιστικά Κτίρια		Φορά προτεινόμενης μονοδρόμησης
	Θρησκευτικοί Χώροι		Όριο Γειτονιάς
	Αθλητικές Εγκαταστάσεις		Εδαφικές εξάρσεις
	Εστίαση, Κέντρα Διασκέδασης, Αναψυκτήρια		
	Εμπόριο, Υπηρεσίες		
	Στάθμευση, σταθμοί μετεπιβίβασης MMM		
	Ξενοδοχεία		

ΔΗΜΟΣ ΡΕΘΥΜΝΟΥ	
 ΕΘΝΙΚΟ ΜΕΤΣΟΒΙΟ ΠΟΛΥΤΕΧΝΕΙΟ ΣΧΟΛΗ ΑΓΡΟΝΟΜΩΝ & ΤΟΠΟΓΡΑΦΩΝ ΜΗΧΑΝΙΚΩΝ ΤΟΜΕΑΣ ΓΕΩΓΡΑΦΙΑΣ & ΠΕΡΙΦΕΡΕΙΑΚΟΥ ΣΧΕΔΙΑΣΜΟΥ ΜΟΝΑΔΑ ΒΙΩΣΙΜΗΣ ΚΙΝΗΤΙΚΟΤΗΤΑΣ	
ΧΑΡΑΞΗ ΣΥΝΔΥΑΣΜΕΝΗΣ ΠΟΛΕΟΔΟΜΙΚΗΣ ΚΑΙ ΚΥΚΛΟΦΟΡΙΑΚΗΣ ΣΤΡΑΤΗΓΙΚΗΣ ΓΙΑ ΤΗ ΒΙΩΣΙΜΗ ΑΝΑΠΤΥΞΗ ΤΗΣ ΠΟΛΕΩΣ ΤΟΥ ΡΕΘΥΜΝΟΥ Γ' ΦΑΣΗ	
ΘΕΜΑ ΣΧΕΔΙΟΥ: ΥΦΙΣΤΑΜΕΝΗ ΚΥΚΛΟΦΟΡΙΑΚΗ ΟΡΓΑΝΩΣΗ ΓΕΙΤΟΝΙΩΝ ΜΑΣΤΑΜΠΡΑ	αριθμός σχεδίου <div style="font-size: 2em; text-align: center;">5</div>
ΚΛΙΜΑΚΑ: 1 : 5 000	
ΧΡΟΝΟΣ ΜΕΛΕΤΗΣ: ΦΕΒΡΟΥΑΡΙΟΣ 2014	
ΟΜΑΔΑ ΕΡΓΑΣΙΑΣ: ΘΑΝΟΣ ΒΛΑΣΤΟΣ ΚΑΘΗΓΗΤΗΣ ΕΜΠ	ΚΩΝ/ΝΟΣ ΑΘΑΝΑΣΟΠΟΥΛΟΣ ΔΡ. ΣΥΓΚΟΙΝΩΝΙΟΛΟΓΟΣ ΜΗΧ. ΕΜΠ ΤΡΙΣΕΥΓΕΝΗ ΠΑΠΑΓΕΡΑΣΙΜΟΥ MSc ΠΟΛΙΤΙΚΟΣ ΜΗΧΑΝΙΚΟΣ ΕΜΠ, Υ.Δ. ΕΜΠ

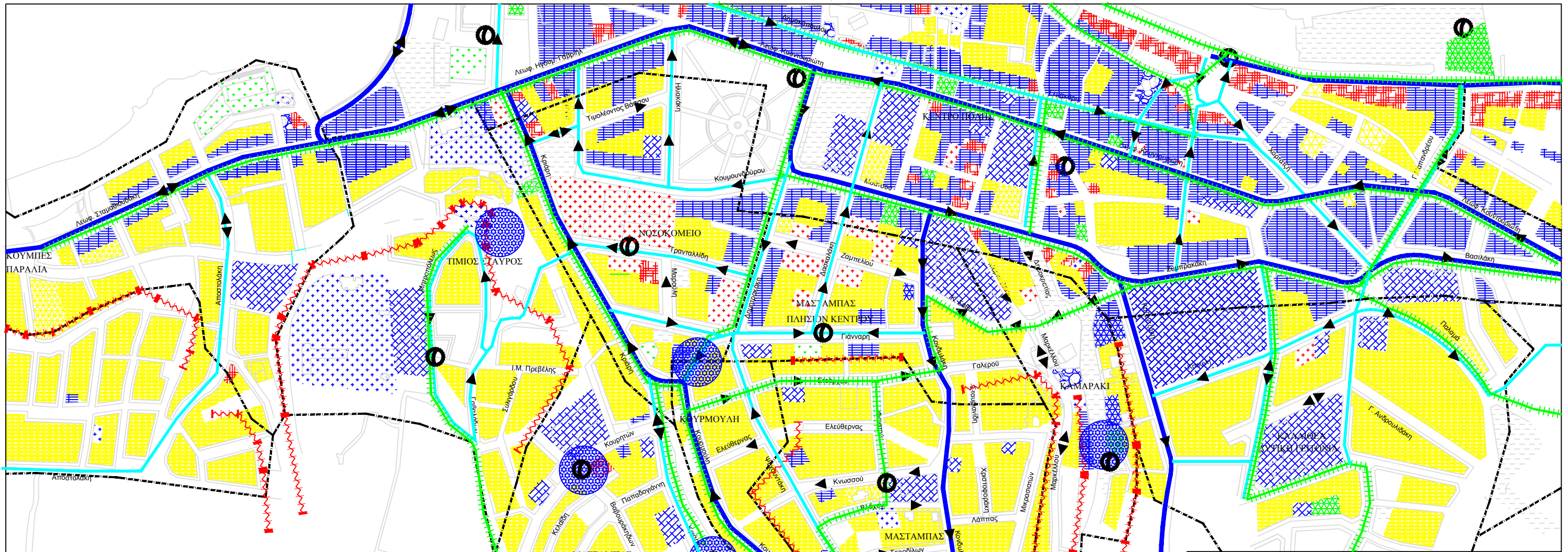

ΧΡΗΣΕΙΣ ΓΗΣ ΙΣΟΓΕΙΟΥ	ΥΠΟΜΝΗΜΑ	ΙΕΡΑΡΧΙΣΗ ΟΔΙΚΟΥ ΔΙΚΤΥΟΥ	
	Κατοικία		Κύρια Αρτηρία (Εθνική Οδός)
	Εκπαίδευση, Απασχόληση Παιδιών		Δευτερεύουσα Αρτηρία
	Κοινωνική Πρόνοια - Υγεία		Συλλεκτήρια Οδός
	Διοίκηση		Τοπική Οδός
	Πολιτιστικά Κτίρια		Φορά προτεινόμενης μονοδρόμησης
	Θρησκευτικοί Χώροι		Όριο Γειτονιάς
	Αθλητικές Εγκαταστάσεις		Εδαφικές εξάρσεις
	Εστίαση, Κέντρα Διασκέδασης, Αναψυκτήρια		Προτεινόμενη υποδομή κίνησης πεζών-ποδηλάτων
	Εμπόριο, Υπηρεσίες		Δημόσια Συγκοινωνία
	Στάθμευση, σταθμοί μετεπιβίβασης MMM		Σημεία ενοικίασης ποδηλάτων
	Ξενοδοχεία		Σημεία προτεινόμενης ανάπλασης

ΔΗΜΟΣ ΡΕΘΥΜΝΟΥ	
ΕΘΝΙΚΟ ΜΕΤΣΟΒΙΟ ΠΟΛΥΤΕΧΝΕΙΟ ΣΧΟΛΗ ΑΓΡΟΝΟΜΩΝ & ΤΟΠΟΓΡΑΦΩΝ ΜΗΧΑΝΙΚΩΝ ΤΟΜΕΑΣ ΓΕΩΓΡΑΦΙΑΣ & ΠΕΡΙΦΕΡΕΙΑΚΟΥ ΣΧΕΔΙΑΣΜΟΥ ΜΟΝΑΔΑ ΒΙΩΣΙΜΗΣ ΚΙΝΗΤΙΚΟΤΗΤΑΣ	
ΧΑΡΑΞΗ ΣΥΝΔΥΑΣΜΕΝΗΣ ΠΟΛΕΟΔΟΜΙΚΗΣ ΚΑΙ ΚΥΚΛΟΦΟΡΙΑΚΗΣ ΣΤΡΑΤΗΓΙΚΗΣ ΓΙΑ ΤΗ ΒΙΩΣΙΜΗ ΑΝΑΠΤΥΞΗ ΤΗΣ ΠΟΛΕΩΣ ΤΟΥ ΡΕΘΥΜΝΟΥ Γ' ΦΑΣΗ	
ΘΕΜΑ ΣΧΕΔΙΟΥ:	αριθμός σχεδίου
ΠΡΟΤΕΙΝΟΜΕΝΗ ΚΥΚΛΟΦΟΡΙΑΚΗ ΟΡΓΑΝΩΣΗ ΓΕΙΤΟΝΙΩΝ ΜΑΣΤΑΜΠΑ (Α' ΦΑΣΗ)	6
ΚΛΙΜΑΚΑ	1 : 5 000
ΧΡΟΝΟΣ ΜΕΛΕΤΗΣ:	ΦΕΒΡΟΥΑΡΙΟΣ 2014
ΟΜΑΔΑ ΕΡΓΑΣΙΑΣ:	ΚΩΝ/ΝΟΣ ΑΘΑΝΑΣΟΠΟΥΛΟΣ ΔΡ. ΣΥΓΚΟΙΝΩΝΙΟΛΟΓΟΣ ΜΗΧ. ΕΜΠ ΘΑΝΟΣ ΒΛΑΣΤΟΣ ΚΑΘΗΓΗΤΗΣ ΕΜΠ ΤΡΙΣΕΥΓΕΝΗ ΠΑΠΑΓΕΡΑΣΙΜΟΥ ΜSc ΠΟΛΙΤΙΚΟΣ ΜΗΧΑΝΙΚΟΣ ΕΜΠ, Υ.Δ. ΕΜΠ



ΧΡΗΣΕΙΣ ΓΗΣ ΙΣΟΓΕΙΟΥ		ΥΠΟΜΝΗΜΑ	
	Κατοικία		Κύρια Αρτηρία (Εθνική Οδός)
	Εκπαίδευση, Απασχόληση Παιδιών		Δευτερεύουσα Αρτηρία
	Κοινωνική Πρόνοια - Υγεία		Συλλεκτήρια Οδός
	Διοίκηση		Τοπική Οδός
	Πολιτιστικά Κτίρια		Φορά προτεινόμενης μονοδρόμησης
	Θρησκευτικοί Χώροι		Όριο Γειτονιάς
	Αθλητικές Εγκαταστάσεις		Εδαφικές εξάρσεις
	Εστίαση, Κέντρα Διασκέδασης, Αναγκυτήρια		Προτεινόμενη υποδομή κίνησης πεζών-ποδηλάτων
	Εμπόριο, Υπηρεσίες		Δημόσια Συγκοινωνία
	Στάθμευση, σταθμοί μετεπιβίβασης MMM		Σημεία ενοικίασης ποδηλάτων
	Ξενοδοχεία		Σημεία προτεινόμενης ανάπλασης

ΔΗΜΟΣ ΡΕΘΥΜΝΟΥ	
ΕΘΝΙΚΟ ΜΕΤΣΟΒΙΟ ΠΟΛΥΤΕΧΝΕΙΟ ΣΧΟΛΗ ΑΓΡΟΝΟΜΩΝ & ΤΟΠΟΓΡΑΦΩΝ ΜΗΧΑΝΙΚΩΝ ΤΟΜΕΑΣ ΓΕΩΓΡΑΦΙΑΣ & ΠΕΡΙΦΕΡΕΙΑΚΟΥ ΣΧΕΔΙΑΣΜΟΥ ΜΟΝΑΔΑ ΒΙΩΣΙΜΗΣ ΚΙΝΗΤΙΚΟΤΗΤΑΣ	
ΧΑΡΑΞΗ ΣΥΝΔΥΑΣΜΕΝΗΣ ΠΟΛΕΟΔΟΜΙΚΗΣ ΚΑΙ ΚΥΚΛΟΦΟΡΙΑΚΗΣ ΣΤΡΑΤΗΓΙΚΗΣ ΓΙΑ ΤΗ ΒΙΩΣΙΜΗ ΑΝΑΠΤΥΞΗ ΤΗΣ ΠΟΛΕΩΣ ΤΟΥ ΡΕΘΥΜΝΟΥ Γ' ΦΑΣΗ	
ΘΕΜΑ ΣΧΕΔΙΟΥ:	αριθμός σχεδίου
ΠΡΟΤΕΙΝΟΜΕΝΗ ΚΥΚΛΟΦΟΡΙΑΚΗ ΟΡΓΑΝΩΣΗ ΓΕΙΤΟΝΙΩΝ ΜΑΣΤΑΜΠΑ (Β' ΦΑΣΗ)	7
ΚΛΙΜΑΚΑ	1 : 5 000
ΧΡΟΝΟΣ ΜΕΛΕΤΗΣ:	ΦΕΒΡΟΥΑΡΙΟΣ 2014
ΟΜΑΔΑ ΕΡΓΑΣΙΑΣ:	ΚΩΝ/ΝΟΣ ΑΘΑΝΑΣΟΠΟΥΛΟΣ ΔΡ. ΣΥΓΚΟΙΝΩΝΙΟΛΟΓΟΣ ΜΗΧ. ΕΜΠ ΘΑΝΟΣ ΒΛΑΣΤΟΣ ΚΑΘΗΓΗΤΗΣ ΕΜΠ ΤΡΙΣΕΥΓΕΝΗ ΠΑΠΑΓΕΡΑΣΙΜΟΥ MSc ΠΟΛΙΤΙΚΟΣ ΜΗΧΑΝΙΚΟΣ ΕΜΠ, Υ.Δ. ΕΜΠ

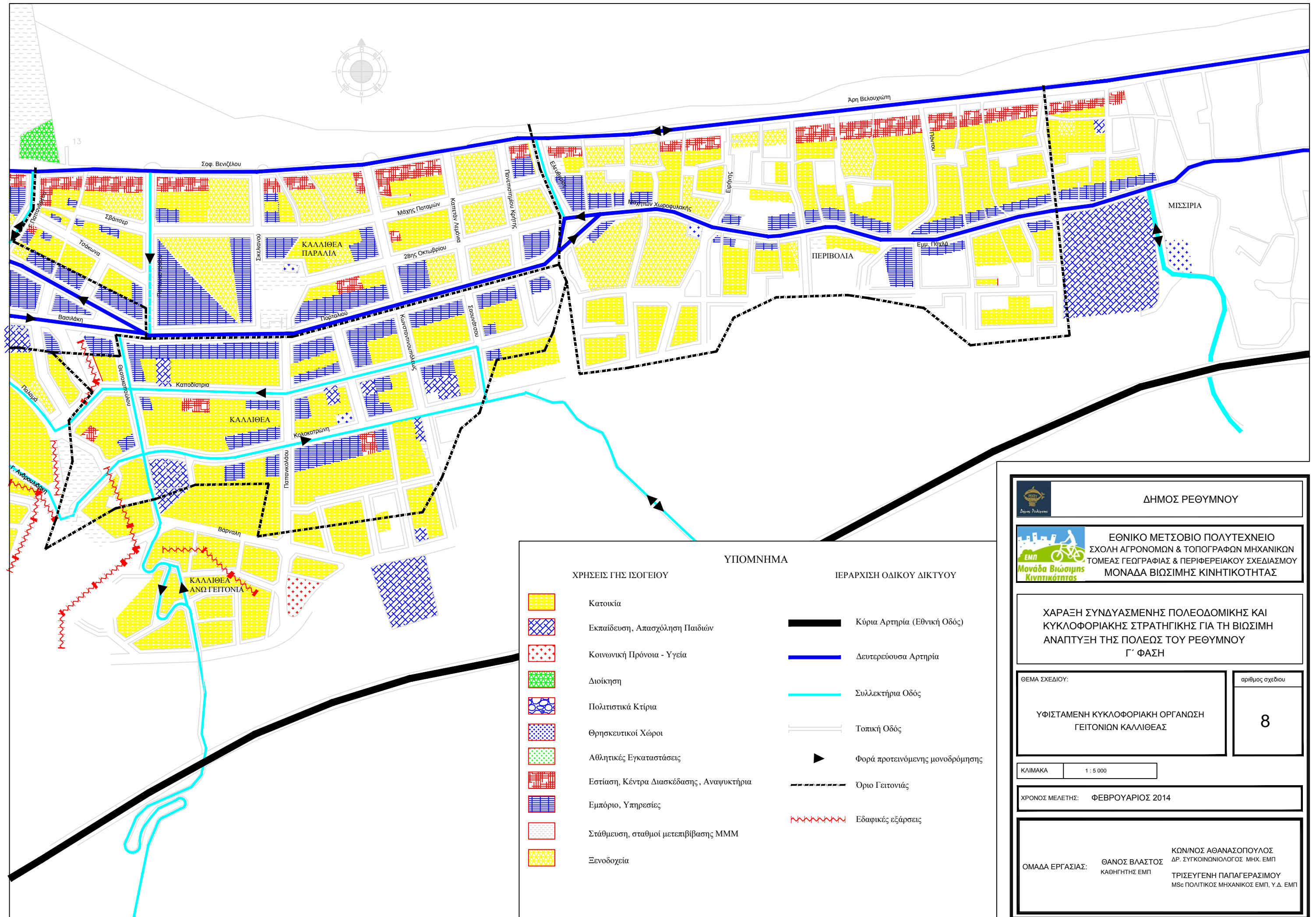

ΧΡΗΣΕΙΣ ΓΗΣ ΙΣΟΓΕΙΟΥ

- Κατοικία
- Εκπαίδευση, Απασχόληση Παιδιών
- Κοινωνική Πρόνοια - Υγεία
- Διοίκηση
- Πολιτιστικά Κτίρια
- Θρησκευτικοί Χώροι
- Αθλητικές Εγκαταστάσεις
- Εστίαση, Κέντρα Διασκέδασης, Αναψυκτήρια
- Εμπόριο, Υπηρεσίες
- Στάθμευση, σταθμοί μετεπιβίβασης ΜΜΜ
- Ξενοδοχεία

ΥΠΟΜΝΗΜΑ

ΙΕΡΑΡΧΙΣΗ ΟΔΙΚΟΥ ΔΙΚΤΥΟΥ

- Κύρια Αρτηρία (Εθνική Οδός)
- Δευτερεύουσα Αρτηρία
- Συλλεκτήρια Οδός
- Τοπική Οδός
- Φορά προτεινόμενης μονοδρόμησης
- Όριο Γειτονιάς
- Εδαφικές εξάρσεις

ΔΗΜΟΣ ΡΕΘΥΜΝΟΥ

ΕΘΝΙΚΟ ΜΕΤΣΟΒΙΟ ΠΟΛΥΤΕΧΝΕΙΟ
 ΣΧΟΛΗ ΑΓΡΟΝΟΜΩΝ & ΤΟΠΟΓΡΑΦΩΝ ΜΗΧΑΝΙΚΩΝ
 ΤΟΜΕΑΣ ΓΕΩΓΡΑΦΙΑΣ & ΠΕΡΙΦΕΡΕΙΑΚΟΥ ΣΧΕΔΙΑΣΜΟΥ
 ΜΟΝΑΔΑ ΒΙΩΣΙΜΗΣ ΚΙΝΗΤΙΚΟΤΗΤΑΣ

ΧΑΡΑΞΗ ΣΥΝΔΥΑΣΜΕΝΗΣ ΠΟΛΕΟΔΟΜΙΚΗΣ ΚΑΙ ΚΥΚΛΟΦΟΡΙΑΚΗΣ ΣΤΡΑΤΗΓΙΚΗΣ ΓΙΑ ΤΗ ΒΙΩΣΙΜΗ ΑΝΑΠΤΥΞΗ ΤΗΣ ΠΟΛΕΩΣ ΤΟΥ ΡΕΘΥΜΝΟΥ Γ' ΦΑΣΗ

ΘΕΜΑ ΣΧΕΔΙΟΥ: ΥΦΙΣΤΑΜΕΝΗ ΚΥΚΛΟΦΟΡΙΑΚΗ ΟΡΓΑΝΩΣΗ ΓΕΙΤΟΝΙΩΝ ΚΑΛΛΙΘΕΑΣ

αριθμός σχεδίου: **8**

ΚΛΙΜΑΚΑ: 1 : 5 000

ΧΡΟΝΟΣ ΜΕΛΕΤΗΣ: ΦΕΒΡΟΥΑΡΙΟΣ 2014

ΟΜΑΔΑ ΕΡΓΑΣΙΑΣ: ΘΑΝΟΣ ΒΛΑΣΤΟΣ ΚΑΘΗΓΗΤΗΣ ΕΜΠ
 ΚΩΝ/ΝΟΣ ΑΘΑΝΑΣΟΠΟΥΛΟΣ ΔΡ. ΣΥΓΚΟΙΝΩΝΙΟΛΟΓΟΣ ΜΗΧ. ΕΜΠ
 ΤΡΙΣΕΥΓΕΝΗ ΠΑΠΑΓΕΡΑΣΙΜΟΥ ΜSc ΠΟΛΙΤΙΚΟΣ ΜΗΧΑΝΙΚΟΣ ΕΜΠ, Υ.Δ. ΕΜΠ

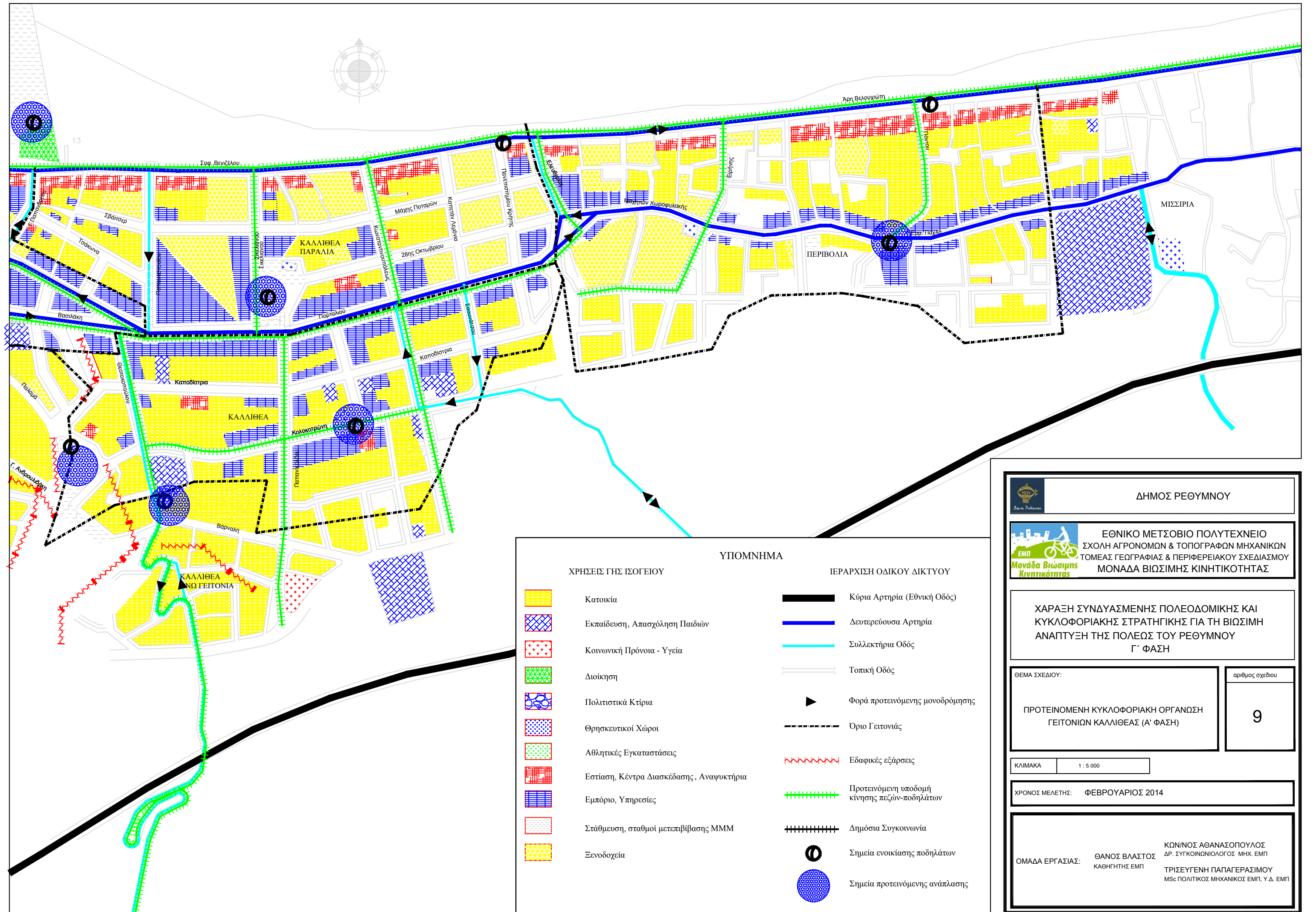

ΥΠΟΜΝΗΜΑ

ΧΡΗΣΕΙΣ ΓΗΣ ΙΣΟΓΕΙΟΥ	ΙΕΡΑΡΧΙΣΗ ΟΔΙΚΟΥ ΔΙΚΤΥΟΥ
Κατοικία	Κύρια Αρτηρία (Εθνική Οδός)
Εκπαίδευση, Απασχόληση Παιδιών	Δευτερεύουσα Αρτηρία
Κοινωνική Πρόνοια - Υγεία	Συλλεκτήρια Οδός
Διοίκηση	Τοπική Οδός
Πολιτιστικά Κτίρια	Φορά προτεινόμενης μονοδρόμησης
Θρησκευτικοί Χώροι	Όριο Γειτονιάς
Αθλητικές Εγκαταστάσεις	Εδαφικές εξάρσεις
Εστίαση, Κέντρα Διασκέδασης, Αναψυκτήρια	Προτεινόμενη υποδομή κίνησης πεζών-ποδηλάτων
Εμπόριο, Υπηρεσίες	Δημόσια Συγκοινωνία
Στάθμευση, σταθμοί μετεπιβίβασης ΜΜΜ	Σημεία ενοικίασης ποδηλάτων
Ξενοδοχεία	Σημεία προτεινόμενης ανάπλασης



ΔΗΜΟΣ ΡΕΘΥΜΝΟΥ



ΕΘΝΙΚΟ ΜΕΤΣΟΒΙΟ ΠΟΛΥΤΕΧΝΕΙΟ
ΣΧΟΛΗ ΑΓΡΟΝΟΜΩΝ & ΤΟΠΟΓΡΑΦΩΝ ΜΗΧΑΝΙΚΩΝ
ΤΟΜΕΑΣ ΓΕΩΓΡΑΦΙΑΣ & ΠΕΡΙΦΕΡΕΙΑΚΟΥ ΣΧΕΔΙΑΣΜΟΥ
ΜΟΝΑΔΑ ΒΙΩΣΙΜΗΣ ΚΙΝΗΤΙΚΟΤΗΤΑΣ

ΧΑΡΑΞΗ ΣΥΝΔΥΑΣΜΕΝΗΣ ΠΟΛΕΟΔΟΜΙΚΗΣ ΚΑΙ ΚΥΚΛΟΦΟΡΙΑΚΗΣ ΣΤΡΑΤΗΓΙΚΗΣ ΓΙΑ ΤΗ ΒΙΩΣΙΜΗ ΑΝΑΠΤΥΞΗ ΤΗΣ ΠΟΛΕΩΣ ΤΟΥ ΡΕΘΥΜΝΟΥ Γ' ΦΑΣΗ

ΘΕΜΑ ΣΧΕΔΙΟΥ:	αριθμός σχεδίου
ΠΡΟΤΕΙΝΟΜΕΝΗ ΚΥΚΛΟΦΟΡΙΑΚΗ ΟΡΓΑΝΩΣΗ ΓΕΙΤΟΝΙΩΝ ΚΑΛΛΙΘΕΑΣ (Α' ΦΑΣΗ)	9
ΚΛΙΜΑΚΑ: 1 : 5 000	
ΧΡΟΝΟΣ ΜΕΛΕΤΗΣ: ΦΕΒΡΟΥΑΡΙΟΣ 2014	

ΟΜΑΔΑ ΕΡΓΑΣΙΑΣ:

ΘΑΝΟΣ ΒΛΑΣΤΟΣ
ΚΑΘΗΓΗΤΗΣ ΕΜΠ

ΚΩΝ/ΝΟΣ ΑΘΑΝΑΣΟΠΟΥΛΟΣ
ΔΡ. ΣΥΓΚΟΙΝΩΝΙΟΛΟΓΟΣ ΜΗΧ. ΕΜΠ

ΤΡΙΣΕΥΓΕΝΗ ΠΑΠΑΓΕΡΑΣΙΜΟΥ
ΜSc ΠΟΛΙΤΙΚΟΣ ΜΗΧΑΝΙΚΟΣ ΕΜΠ, Υ.Δ. ΕΜΠ

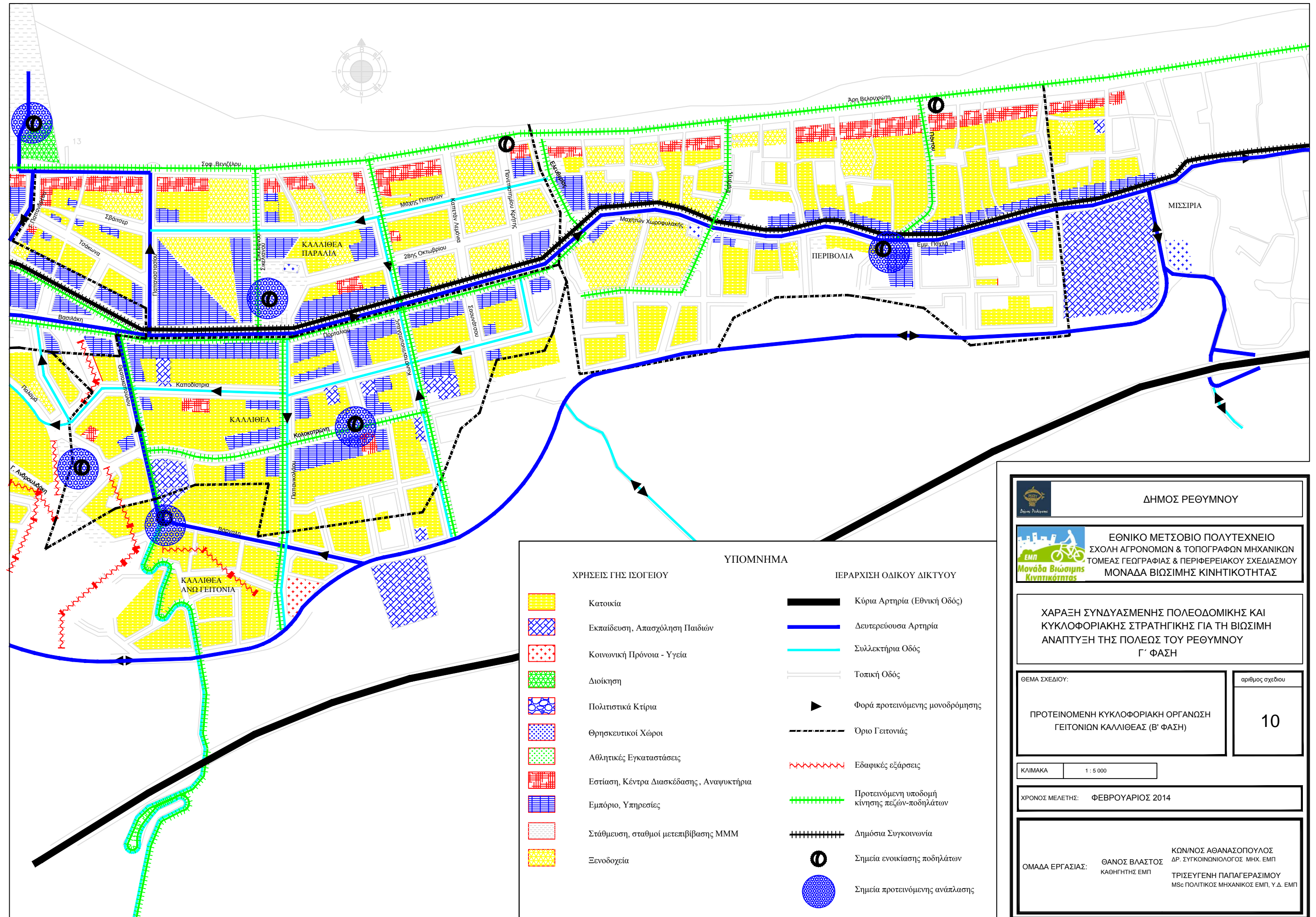

ΧΡΗΣΕΙΣ ΓΗΣ ΙΣΟΓΕΙΟΥ

- Κατοικία
- Εκπαίδευση, Απασχόληση Παιδιών
- Κοινωνική Πρόνοια - Υγεία
- Διοίκηση
- Πολιτιστικά Κτίρια
- Θρησκευτικοί Χώροι
- Αθλητικές Εγκαταστάσεις
- Εστίαση, Κέντρα Διασκέδασης, Αναψυκτήρια
- Εμπόριο, Υπηρεσίες
- Στάθμευση, σταθμοί μετεπιβίβασης ΜΜΜ
- Ξενοδοχεία

ΥΠΟΜΝΗΜΑ

ΙΕΡΑΡΧΙΣΗ ΟΔΙΚΟΥ ΔΙΚΤΥΟΥ

- Κύρια Αρτηρία (Εθνική Οδός)
- Δευτερεύουσα Αρτηρία
- Συλλεκτήρια Οδός
- Τοπική Οδός
- Φορά προτεινόμενης μονοδρόμησης
- Όριο Γειτονιάς
- Εδαφικές εξάρσεις
- Προτεινόμενη υποδομή κίνησης πεζών-ποδηλάτων
- Δημόσια Συγκοινωνία
- Σημεία ενοικίασης ποδηλάτων
- Σημεία προτεινόμενης ανάπλασης



ΔΗΜΟΣ ΡΕΘΥΜΝΟΥ



ΕΘΝΙΚΟ ΜΕΤΣΟΒΙΟ ΠΟΛΥΤΕΧΝΕΙΟ
ΣΧΟΛΗ ΑΓΡΟΝΟΜΩΝ & ΤΟΠΟΓΡΑΦΩΝ ΜΗΧΑΝΙΚΩΝ
ΤΟΜΕΑΣ ΓΕΩΓΡΑΦΙΑΣ & ΠΕΡΙΦΕΡΕΙΑΚΟΥ ΣΧΕΔΙΑΣΜΟΥ
ΜΟΝΑΔΑ ΒΙΩΣΙΜΗΣ ΚΙΝΗΤΙΚΟΤΗΤΑΣ

ΧΑΡΑΞΗ ΣΥΝΔΥΑΣΜΕΝΗΣ ΠΟΛΕΟΔΟΜΙΚΗΣ ΚΑΙ ΚΥΚΛΟΦΟΡΙΑΚΗΣ ΣΤΡΑΤΗΓΙΚΗΣ ΓΙΑ ΤΗ ΒΙΩΣΙΜΗ ΑΝΑΠΤΥΞΗ ΤΗΣ ΠΟΛΕΩΣ ΤΟΥ ΡΕΘΥΜΝΟΥ Γ' ΦΑΣΗ

ΘΕΜΑ ΣΧΕΔΙΟΥ:	αριθμός σχεδίου
ΠΡΟΤΕΙΝΟΜΕΝΗ ΚΥΚΛΟΦΟΡΙΑΚΗ ΟΡΓΑΝΩΣΗ ΓΕΙΤΟΝΙΩΝ ΚΑΛΛΙΘΕΑΣ (Β' ΦΑΣΗ)	10
ΚΛΙΜΑΚΑ:	1 : 5 000
ΧΡΟΝΟΣ ΜΕΛΕΤΗΣ:	ΦΕΒΡΟΥΑΡΙΟΣ 2014
ΟΜΑΔΑ ΕΡΓΑΣΙΑΣ:	<p>ΘΑΝΟΣ ΒΛΑΣΤΟΣ ΚΑΘΗΓΗΤΗΣ ΕΜΠ</p> <p>ΚΩΝ/ΝΟΣ ΑΘΑΝΑΣΟΠΟΥΛΟΣ ΔΡ. ΣΥΓΚΟΙΝΩΝΙΟΛΟΓΟΣ ΜΗΧ. ΕΜΠ</p> <p>ΤΡΙΣΕΥΓΕΝΗ ΠΑΠΑΓΕΡΑΣΙΜΟΥ ΜSc ΠΟΛΙΤΙΚΟΣ ΜΗΧΑΝΙΚΟΣ ΕΜΠ, Υ.Δ. ΕΜΠ</p>

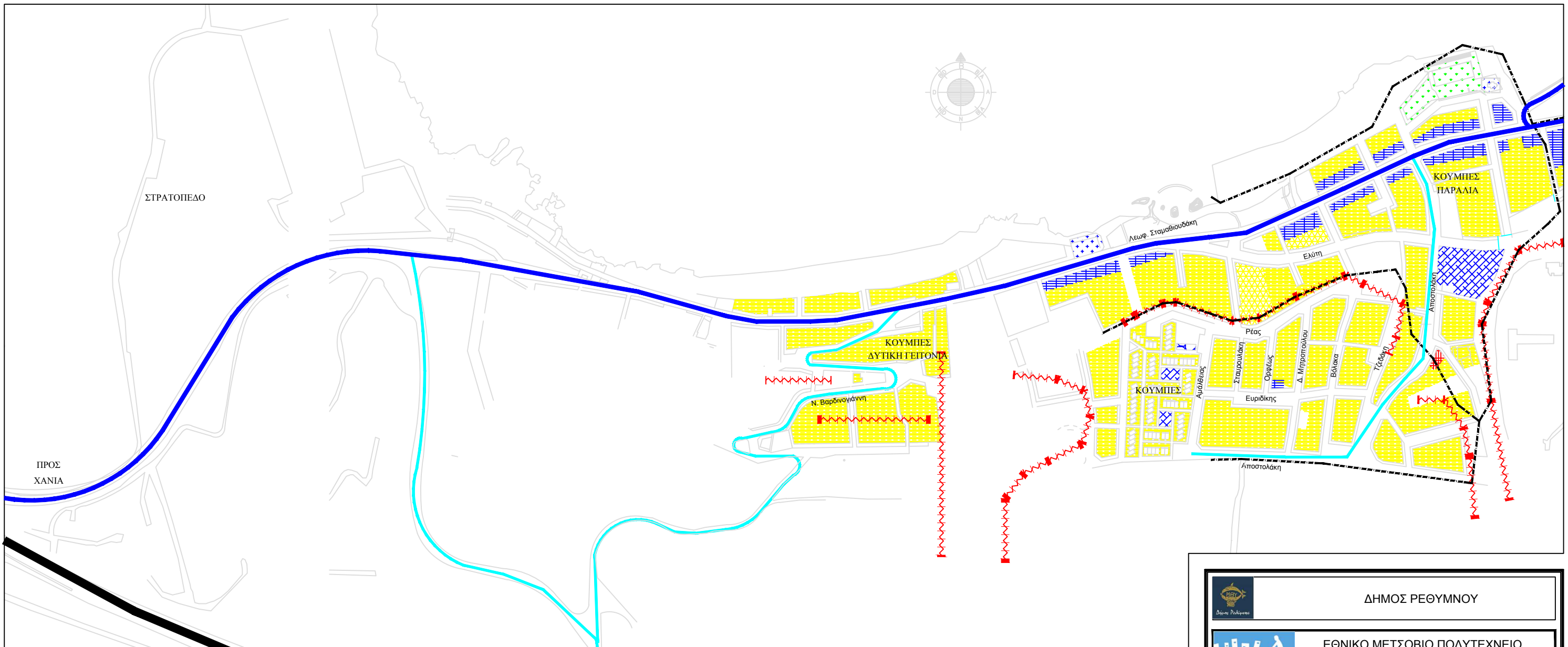

ΥΠΟΜΝΗΜΑ

ΧΡΗΣΕΙΣ ΓΗΣ ΙΣΟΓΕΙΟΥ		ΙΕΡΑΡΧΙΣΗ ΟΔΙΚΟΥ ΔΙΚΤΥΟΥ	
	Κατοικία		Κύρια Αρτηρία (Εθνική Οδός)
	Εκπαίδευση, Απασχόληση Παιδιών		Δευτερεύουσα Αρτηρία
	Κοινωνική Πρόνοια - Υγεία		Συλλεκτήρια Οδός
	Διοίκηση		Τοπική Οδός
	Πολιτιστικά Κτίρια		Φορά προτεινόμενης μονοδρόμησης
	Θρησκευτικοί Χώροι		Όριο Γειτονιάς
	Αθλητικές Εγκαταστάσεις		Εδαφικές εξάρσεις
	Εστίαση, Κέντρα Διασκέδασης, Αναψυκτήρια		
	Εμπόριο, Υπηρεσίες		
	Στάθμευση, σταθμοί μετεπιβίβασης ΜΜΜ		
	Ξενοδοχεία		

ΔΗΜΟΣ ΡΕΘΥΜΝΟΥ

ΕΘΝΙΚΟ ΜΕΤΣΟΒΙΟ ΠΟΛΥΤΕΧΝΕΙΟ
ΣΧΟΛΗ ΑΓΡΟΝΟΜΩΝ & ΤΟΠΟΓΡΑΦΩΝ ΜΗΧΑΝΙΚΩΝ
ΤΟΜΕΑΣ ΓΕΩΓΡΑΦΙΑΣ & ΠΕΡΙΦΕΡΕΙΑΚΟΥ ΣΧΕΔΙΑΣΜΟΥ
ΜΟΝΑΔΑ ΒΙΩΣΙΜΗΣ ΚΙΝΗΤΙΚΟΤΗΤΑΣ

ΧΑΡΑΞΗ ΣΥΝΔΥΑΣΜΕΝΗΣ ΠΟΛΕΟΔΟΜΙΚΗΣ ΚΑΙ ΚΥΚΛΟΦΟΡΙΑΚΗΣ ΣΤΡΑΤΗΓΙΚΗΣ ΓΙΑ ΤΗ ΒΙΩΣΙΜΗ ΑΝΑΠΤΥΞΗ ΤΗΣ ΠΟΛΕΩΣ ΤΟΥ ΡΕΘΥΜΝΟΥ Γ' ΦΑΣΗ

ΘΕΜΑ ΣΧΕΔΙΟΥ:	αριθμός σχεδίου
ΥΦΙΣΤΑΜΕΝΗ ΚΥΚΛΟΦΟΡΙΑΚΗ ΟΡΓΑΝΩΣΗ ΓΕΙΤΟΝΙΩΝ ΚΟΥΜΠΕ	11
ΚΛΙΜΑΚΑ	1 : 5 000
ΧΡΟΝΟΣ ΜΕΛΕΤΗΣ:	ΦΕΒΡΟΥΑΡΙΟΣ 2014
ΟΜΑΔΑ ΕΡΓΑΣΙΑΣ:	ΚΩΝ/ΝΟΣ ΑΘΑΝΑΣΟΠΟΥΛΟΣ ΔΡ. ΣΥΓΚΟΙΝΩΝΟΛΟΓΟΣ ΜΗΧ. ΕΜΠ ΘΑΝΟΣ ΒΛΑΣΤΟΣ ΚΑΘΗΓΗΤΗΣ ΕΜΠ ΤΡΙΣΕΥΓΕΝΗ ΠΑΠΑΓΕΡΑΣΙΜΟΥ ΜSc ΠΟΛΙΤΙΚΟΣ ΜΗΧΑΝΙΚΟΣ ΕΜΠ, Υ.Δ. ΕΜΠ

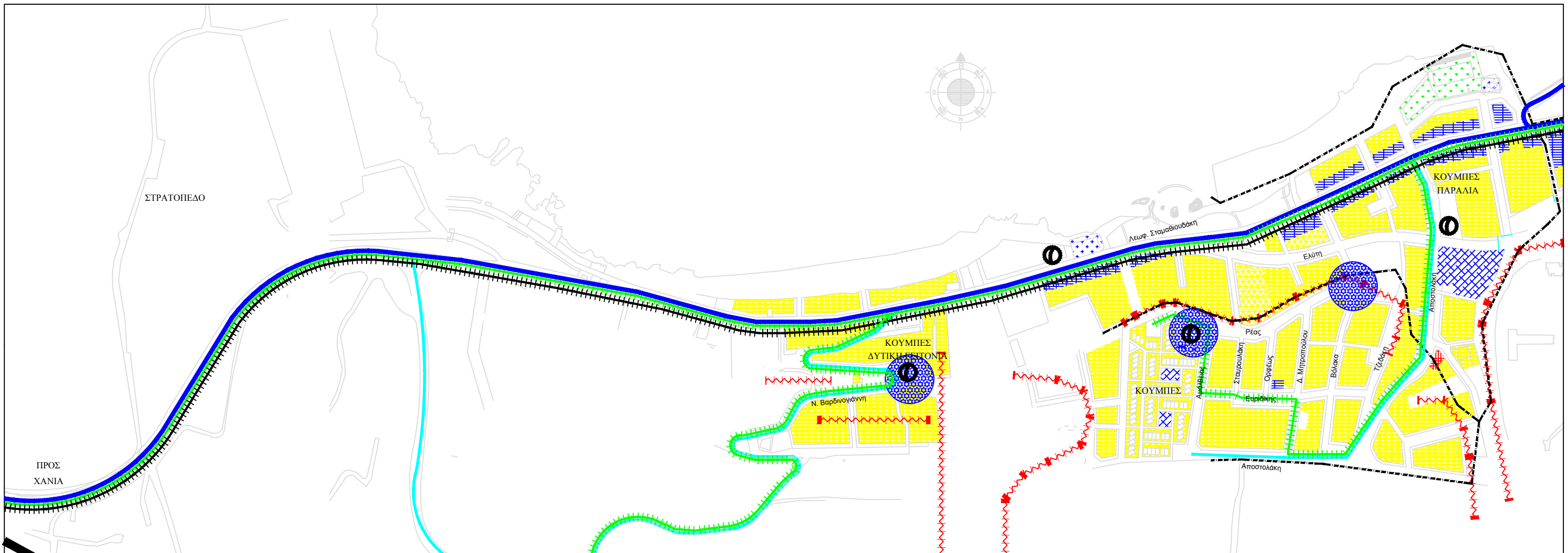

ΧΡΗΣΕΙΣ ΓΗΣ ΙΣΟΓΕΙΟΥ		ΥΠΟΜΝΗΜΑ	
	Κατοικία		Κύρια Αρτηρία (Εθνική Οδός)
	Εκπαίδευση, Απασχόληση Παιδιών		Δευτερεύουσα Αρτηρία
	Κοινωνική Πρόνοια - Υγεία		Συλλεκτήρια Οδός
	Διοίκηση		Τοπική Οδός
	Πολιτιστικά Κτίρια		Φορά προτεινόμενης μονοδρόμησης
	Θρησκευτικοί Χώροι		Όριο Γειτονιάς
	Αθλητικές Εγκαταστάσεις		Εδαφικές εξάρσεις
	Εστίαση, Κέντρα Διασκέδασης, Αναψυκτήρια		Προτεινόμενη υποδομή κίνησης πεζών-ποδηλάτων
	Εμπόριο, Υπηρεσίες		Δημόσια Συγκοινωνία
	Στάθμευση, σταθμοί μετεπιβίβασης ΜΜΜ		Σημεία ενοικίασης ποδηλάτων
	Ξενοδοχεία		Σημεία προτεινόμενης ανάπτυξης



ΔΗΜΟΣ ΡΕΘΥΜΝΟΥ



ΕΘΝΙΚΟ ΜΕΤΣΟΒΙΟ ΠΟΛΥΤΕΧΝΕΙΟ
ΣΧΟΛΗ ΑΓΡΟΝΟΜΩΝ & ΤΟΠΟΓΡΑΦΩΝ ΜΗΧΑΝΙΚΩΝ
ΤΟΜΕΑΣ ΓΕΩΓΡΑΦΙΑΣ & ΠΕΡΙΦΕΡΕΙΑΚΟΥ ΣΧΕΔΙΑΣΜΟΥ
ΜΟΝΑΔΑ ΒΙΩΣΙΜΗΣ ΚΙΝΗΤΙΚΟΤΗΤΑΣ

ΧΑΡΑΞΗ ΣΥΝΔΥΑΣΜΕΝΗΣ ΠΟΛΕΟΔΟΜΙΚΗΣ ΚΑΙ ΚΥΚΛΟΦΟΡΙΑΚΗΣ ΣΤΡΑΤΗΓΙΚΗΣ ΓΙΑ ΤΗ ΒΙΩΣΙΜΗ ΑΝΑΠΤΥΞΗ ΤΗΣ ΠΟΛΕΩΣ ΤΟΥ ΡΕΘΥΜΝΟΥ Γ' ΦΑΣΗ

ΘΕΜΑ ΣΧΕΔΙΟΥ:	αριθμός σχεδίου
ΠΡΟΤΕΙΝΟΜΕΝΗ ΚΥΚΛΟΦΟΡΙΑΚΗ ΟΡΓΑΝΩΣΗ ΓΕΙΤΟΝΙΩΝ ΚΟΥΜΠΕ	12
ΚΛΙΜΑΚΑ	1 : 5 000
ΧΡΟΝΟΣ ΜΕΛΕΤΗΣ:	ΦΕΒΡΟΥΑΡΙΟΣ 2014

ΟΜΑΔΑ ΕΡΓΑΣΙΑΣ:

ΘΑΝΟΣ ΒΛΑΣΤΟΣ
ΚΑΘΗΓΗΤΗΣ ΕΜΠ

ΚΩΝ/ΝΟΣ ΑΘΑΝΑΣΟΠΟΥΛΟΣ
ΔΡ. ΣΥΓΚΟΙΝΩΝΙΟΛΟΓΟΣ ΜΗΧ. ΕΜΠ

ΤΡΙΣΕΥΓΕΝΗ ΠΑΠΑΓΕΡΑΣΙΜΟΥ
ΜSc ΠΟΛΙΤΙΚΟΣ ΜΗΧΑΝΙΚΟΣ ΕΜΠ, Υ.Δ. ΕΜΠ



ΚΡΗΤΙΚΟ ΠΕΛΑΓΟΣ

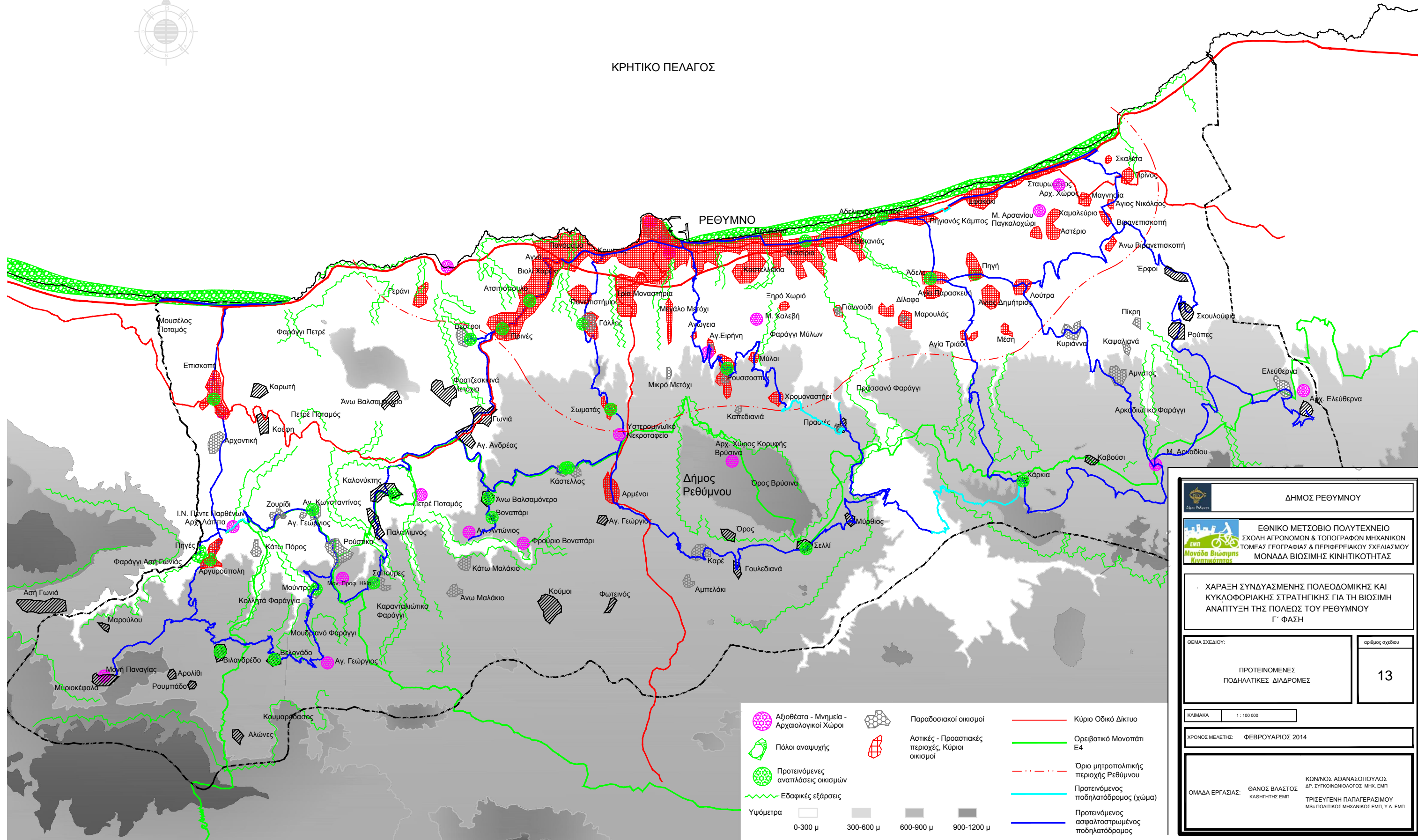

ΔΗΜΟΣ ΡΕΘΥΜΝΟΥ

ΕΘΝΙΚΟ ΜΕΤΣΟΒΙΟ ΠΟΛΥΤΕΧΝΕΙΟ
ΣΧΟΛΗ ΑΓΡΟΝΟΜΩΝ & ΤΟΠΟΓΡΑΦΩΝ ΜΗΧΑΝΙΚΩΝ
ΤΟΜΕΑΣ ΓΕΩΓΡΑΦΙΑΣ & ΠΕΡΙΦΕΡΕΙΑΚΟΥ ΣΧΕΔΙΑΣΜΟΥ
ΜΟΝΑΔΑ ΒΙΩΣΙΜΗΣ ΚΙΝΗΤΙΚΟΤΗΤΑΣ

ΧΑΡΑΞΗ ΣΥΝΔΥΑΣΜΕΝΗΣ ΠΟΛΕΟΔΟΜΙΚΗΣ ΚΑΙ ΚΥΚΛΟΦΟΡΙΑΚΗΣ ΣΤΡΑΤΗΓΙΚΗΣ ΓΙΑ ΤΗ ΒΙΩΣΙΜΗ ΑΝΑΠΤΥΞΗ ΤΗΣ ΠΟΛΕΩΣ ΤΟΥ ΡΕΘΥΜΝΟΥ
Γ' ΦΑΣΗ

ΘΕΜΑ ΣΧΕΔΙΟΥ: ΠΡΟΤΕΙΝΟΜΕΝΕΣ ΠΟΔΗΛΑΤΙΚΕΣ ΔΙΑΔΡΟΜΕΣ

αριθμός σχεδίου: 13

ΚΛΙΜΑΚΑ: 1 : 100 000

ΧΡΟΝΟΣ ΜΕΛΕΤΗΣ: ΦΕΒΡΟΥΑΡΙΟΣ 2014

ΟΜΑΔΑ ΕΡΓΑΣΙΑΣ: ΘΑΝΟΣ ΒΛΑΣΤΟΣ ΚΑΘΗΓΗΤΗΣ ΕΜΠ
ΚΩΝ/ΝΟΣ ΑΘΑΝΑΣΟΠΟΥΛΟΣ ΔΡ. ΣΥΓΚΟΙΝΩΝΙΟΛΟΓΟΣ Μ.Χ. ΕΜΠ
ΤΡΙΣΤΕΥΤΗ ΠΑΠΑΓΕΡΑΣΙΜΟΥ Μ.Σ. ΠΟΛΙΤΙΚΟΣ ΜΗΧΑΝΙΚΟΣ ΕΜΠ, Υ.Δ. ΕΜΠ

- Αξιοθέατα - Μνημεία - Αρχαιολογικοί Χώροι
 - Πόλοι αναψυχής
 - Προτεινόμενες αναπλάσεις οικισμών
 - Εδαφικές εξάρσεις
 - Υψόμετρα
 - Παραδοσιακοί οικισμοί
 - Αστικές - Προαστιακές περιοχές, Κύριοι οικισμοί
 - Κύριο Οδικό Δίκτυο
 - Ορειβατικό Μονοπάτι E4
 - Όριο μητροπολιτικής περιοχής Ρεθύμνου
 - Προτεινόμενος ποδηλατόδρομος (χώρα)
 - Προτεινόμενος ασφαλτοστρωμένος ποδηλατόδρομος
- Υψόμετρα
0-300 μ 300-600 μ 600-900 μ 900-1200 μ



ΚΡΗΤΙΚΟ ΠΕΛΑΓΟΣ

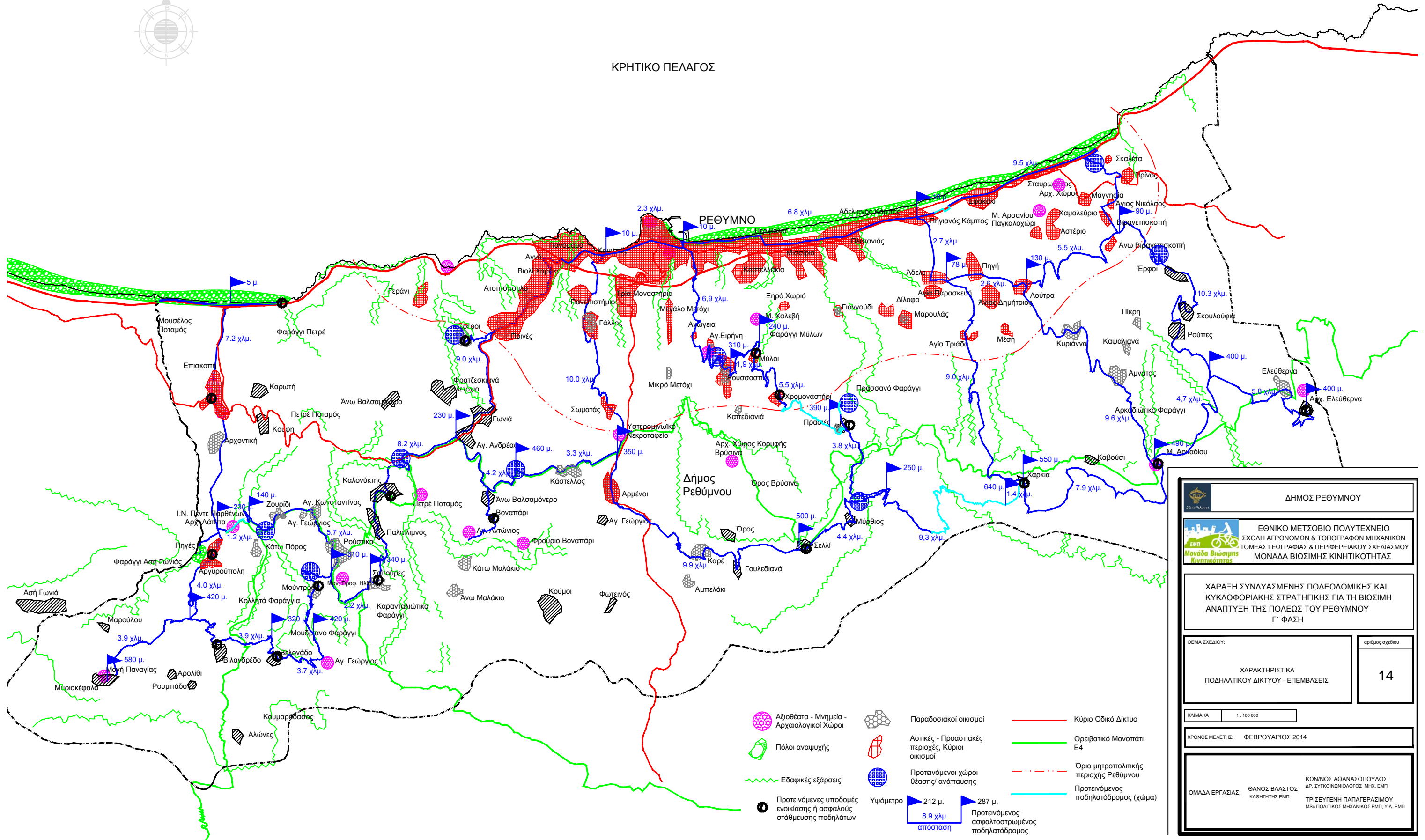

ΔΗΜΟΣ ΡΕΘΥΜΝΟΥ	
 ΕΘΝΙΚΟ ΜΕΤΣΟΒΙΟ ΠΟΛΥΤΕΧΝΕΙΟ ΣΧΟΛΗ ΑΓΡΟΝΟΜΩΝ & ΤΟΠΟΓΡΑΦΩΝ ΜΗΧΑΝΙΚΩΝ ΤΟΜΕΑΣ ΓΕΩΓΡΑΦΙΑΣ & ΠΕΡΙΦΕΡΕΙΑΚΟΥ ΣΧΕΔΙΑΣΜΟΥ ΜΟΝΑΔΑ ΒΙΩΣΙΜΗΣ ΚΙΝΗΤΙΚΟΤΗΤΑΣ	
ΧΑΡΑΞΗ ΣΥΝΔΥΑΣΜΕΝΗΣ ΠΟΛΕΟΔΟΜΙΚΗΣ ΚΑΙ ΚΥΚΛΟΦΟΡΙΑΚΗΣ ΣΤΡΑΤΗΓΙΚΗΣ ΓΙΑ ΤΗ ΒΙΩΣΙΜΗ ΑΝΑΠΤΥΞΗ ΤΗΣ ΠΟΛΕΩΣ ΤΟΥ ΡΕΘΥΜΝΟΥ Γ' ΦΑΣΗ	
ΘΕΜΑ ΣΧΕΔΙΟΥ:	αριθμός σχεδίου
ΧΑΡΑΚΤΗΡΙΣΤΙΚΑ ΠΟΔΗΛΑΤΙΚΟΥ ΔΙΚΤΥΟΥ - ΕΠΕΜΒΑΣΕΙΣ	14
ΚΛΙΜΑΚΑ: 1 : 100 000	
ΧΡΟΝΟΣ ΜΕΛΕΤΗΣ: ΦΕΒΡΟΥΑΡΙΟΣ 2014	
ΟΜΑΔΑ ΕΡΓΑΣΙΑΣ:	ΚΩΝ/ΝΟΣ ΑΘΑΝΑΣΟΠΟΥΛΟΣ ΔΡ. ΣΥΓΚΟΙΝΩΝΟΛΟΓΟΣ ΜΗΧ. ΕΜΠ. ΘΑΝΟΣ ΒΛΑΣΤΟΣ ΚΑΘΗΓΗΤΗΣ ΕΜΠ. ΤΡΙΣΤΕΥΓΕΝΗ ΠΑΠΑΓΕΡΑΣΙΜΟΥ ΜSc ΠΟΛΙΤΙΚΟΣ ΜΗΧΑΝΙΚΟΣ ΕΜΠ, Υ.Δ. ΕΜΠ

- Αξιοθέατα - Μνημεία - Αρχαιολογικοί Χώροι
- Πόλοι αναψυχής
- Εδαφικές εξάρσεις
- Προτεινόμενες υποδομές ενοικίασης ή ασφαλούς στάθμευσης ποδηλάτων
- Παραδοσιακοί οικισμοί
- Αστικές - Προαστιακές περιοχές, Κύριοι οικισμοί
- Προτεινόμενοι χώροι θέασης/ ανάπαυσης
- Κύριο Οδικό Δίκτυο
- Ορειβατικό Μονοπάτι E4
- Όριο μητροπολιτικής περιοχής Ρεθύμνου
- Προτεινόμενος ποδηλατόδρομος (χώμα)
- 212 μ. απόσταση
- 287 μ. Προτεινόμενος ασφαλτοστρωμένος ποδηλατόδρομος

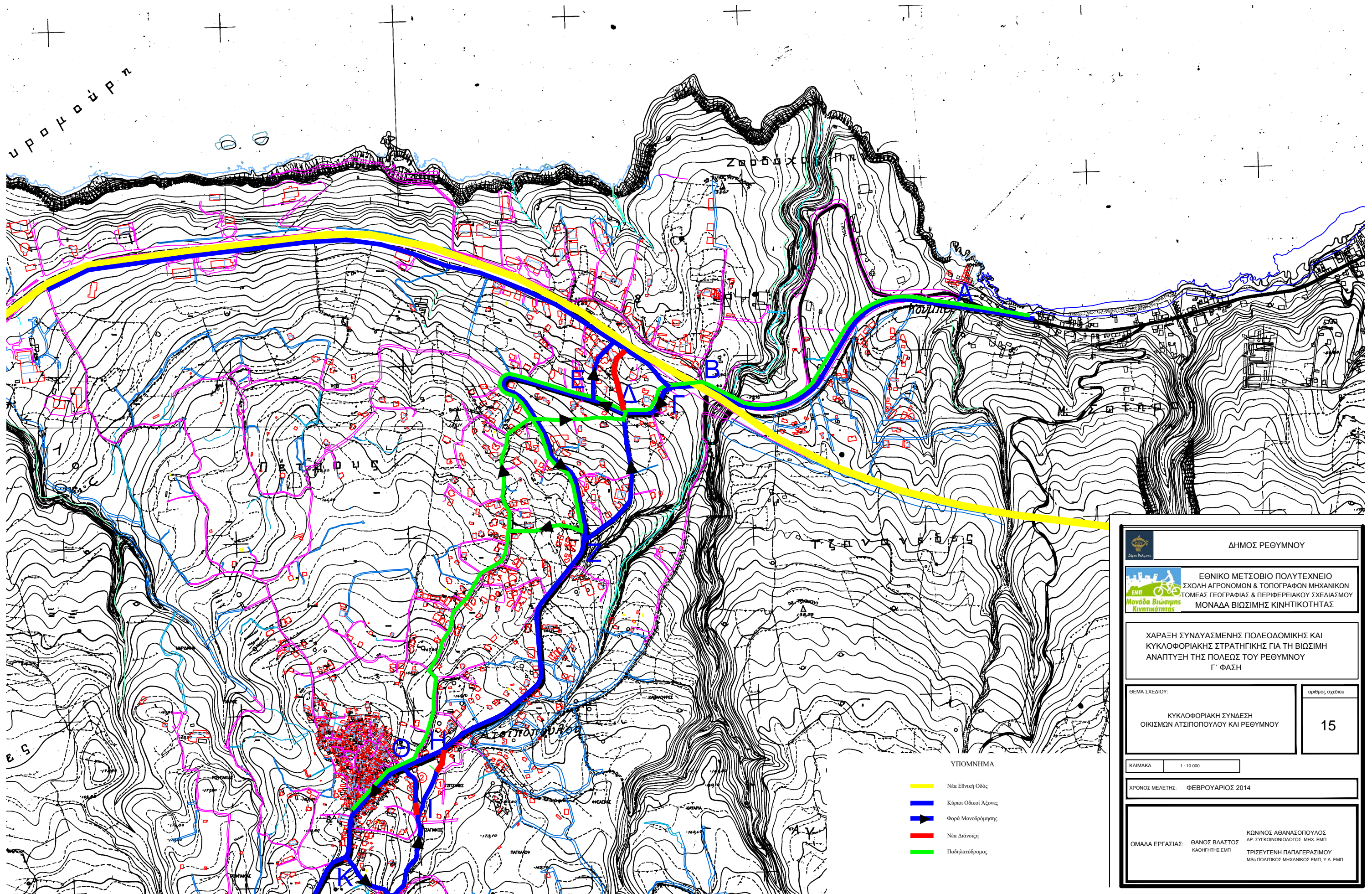

 ΔΗΜΟΣ ΡΕΘΥΜΝΟΥ	
 ΕΘΝΙΚΟ ΜΕΤΣΟΒΙΟ ΠΟΛΥΤΕΧΝΕΙΟ ΣΧΟΛΗ ΑΓΡΟΝΟΜΩΝ & ΤΟΠΟΓΡΑΦΩΝ ΜΗΧΑΝΙΚΩΝ ΤΟΜΕΑΣ ΓΕΩΓΡΑΦΙΑΣ & ΠΕΡΙΦΕΡΕΙΑΚΟΥ ΣΧΕΔΙΑΣΜΟΥ ΜΟΝΑΔΑ ΒΙΩΣΙΜΗΣ ΚΙΝΗΤΙΚΟΤΗΤΑΣ	
ΧΑΡΑΞΗ ΣΥΝΔΥΑΣΜΕΝΗΣ ΠΟΛΕΟΔΟΜΙΚΗΣ ΚΑΙ ΚΥΚΛΟΦΟΡΙΑΚΗΣ ΣΤΡΑΤΗΓΙΚΗΣ ΓΙΑ ΤΗ ΒΙΩΣΙΜΗ ΑΝΑΠΤΥΞΗ ΤΗΣ ΠΟΛΕΩΣ ΤΟΥ ΡΕΘΥΜΝΟΥ Γ' ΦΑΣΗ	
ΘΕΜΑ ΣΧΕΔΙΟΥ: ΚΥΚΛΟΦΟΡΙΑΚΗ ΣΥΝΔΕΣΗ ΟΙΚΙΣΜΩΝ ΑΤΣΙΠΟΠΟΥΛΟΥ ΚΑΙ ΡΕΘΥΜΝΟΥ	αριθμός σχεδίου 15
ΚΛΙΜΑΚΑ: 1 : 10 000	
ΧΡΟΝΟΣ ΜΕΛΕΤΗΣ: ΦΕΒΡΟΥΑΡΙΟΣ 2014	
ΟΜΑΔΑ ΕΡΓΑΣΙΑΣ: ΘΑΝΟΣ ΒΛΑΣΤΟΣ ΚΑΘΗΓΗΤΗΣ ΕΜΠ ΚΩΝΣΤΟΣ ΑΘΑΝΑΣΟΠΟΥΛΟΣ ΔΡ. ΣΥΓΚΟΙΝΩΝΟΛΟΓΟΣ ΜΗΧ. ΕΜΠ ΤΡΙΣΤΕΥΓΕΝΗ ΠΑΠΑΓΕΡΑΣΙΜΟΥ ΜSc ΠΟΛΙΤΙΚΟΣ ΜΗΧΑΝΙΚΟΣ ΕΜΠ, Υ.Δ. ΕΜΠ	

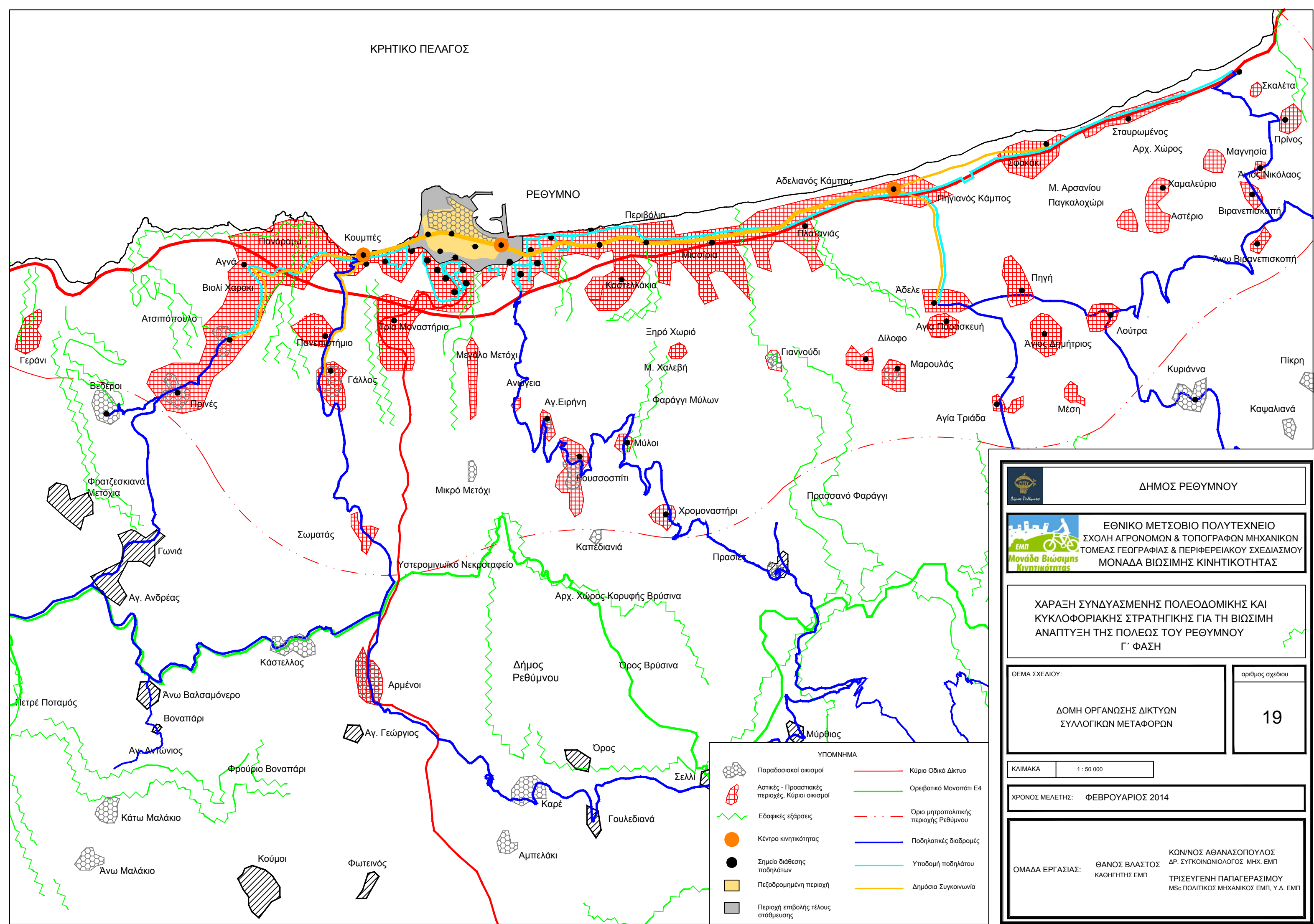

ΔΗΜΟΣ ΡΕΘΥΜΝΟΥ

ΕΘΝΙΚΟ ΜΕΤΣΟΒΙΟ ΠΟΛΥΤΕΧΝΕΙΟ
 ΣΧΟΛΗ ΑΓΡΟΝΟΜΩΝ & ΤΟΠΟΓΡΑΦΩΝ ΜΗΧΑΝΙΚΩΝ
 ΤΟΜΕΑΣ ΓΕΩΓΡΑΦΙΑΣ & ΠΕΡΙΦΕΡΕΙΑΚΟΥ ΣΧΕΔΙΑΣΜΟΥ
 ΜΟΝΑΔΑ ΒΙΩΣΙΜΗΣ ΚΙΝΗΤΙΚΟΤΗΤΑΣ

ΧΑΡΑΞΗ ΣΥΝΔΥΑΣΜΕΝΗΣ ΠΟΛΕΟΔΟΜΙΚΗΣ ΚΑΙ ΚΥΚΛΟΦΟΡΙΑΚΗΣ ΣΤΡΑΤΗΓΙΚΗΣ ΓΙΑ ΤΗ ΒΙΩΣΙΜΗ ΑΝΑΠΤΥΞΗ ΤΗΣ ΠΟΛΕΩΣ ΤΟΥ ΡΕΘΥΜΝΟΥ Γ' ΦΑΣΗ

ΘΕΜΑ ΣΧΕΔΙΟΥ: ΔΟΜΗ ΟΡΓΑΝΩΣΗΣ ΔΙΚΤΥΩΝ ΣΥΛΛΟΓΙΚΩΝ ΜΕΤΑΦΟΡΩΝ	αριθμός σχεδίου 19
---	----------------------------------

ΚΛΙΜΑΚΑ 1 : 50 000

ΧΡΟΝΟΣ ΜΕΛΕΤΗΣ: **ΦΕΒΡΟΥΑΡΙΟΣ 2014**

ΟΜΑΔΑ ΕΡΓΑΣΙΑΣ: ΘΑΝΟΣ ΒΛΑΣΤΟΣ ΚΑΘΗΓΗΤΗΣ ΕΜΠ	ΚΩΝ/ΝΟΣ ΑΘΑΝΑΣΟΠΟΥΛΟΣ ΔΡ. ΣΥΓΚΟΙΝΩΝΙΟΛΟΓΟΣ ΜΗΧ. ΕΜΠ ΤΡΙΣΕΥΓΕΝΗ ΠΑΠΑΓΕΡΑΣΙΜΟΥ ΜSc ΠΟΛΙΤΙΚΟΣ ΜΗΧΑΝΙΚΟΣ ΕΜΠ, Υ.Δ. ΕΜΠ
---	---

- ΥΠΟΜΝΗΜΑ**
- Παραδοσιακοί οικισμοί
 - Αστικές - Προαστιακές περιοχές, Κύριοι οικισμοί
 - Εδαφικές εξάρσεις
 - Κέντρο κινητικότητας
 - Σημείο διάθεσης ποδηλάτων
 - Πεζοδρομημένη περιοχή
 - Περιοχή επιβολής τέλους στάθμευσης
 - Κύριο Οδικό Δίκτυο
 - Ορειβατικό Μονοπάτι E4
 - Όριο μητροπολιτικής περιοχής Ρεθύμνου
 - Ποδηλατικές διαδρομές
 - Υποδομή ποδηλάτου
 - Δημόσια Συγκοινωνία